

# Afiliación de extranjeros Seguridad Social

---

Junio 2018



## AFILIACIÓN MEDIA DE EXTRANJEROS A LA SEGURIDAD SOCIAL

### ÍNDICE

	Página
Radiografía de la situación actual	3
Distribución por regímenes.	4
Afiliación por regímenes, provincias y CC.AA - Unión Europea -	5
Afiliación por regímenes, provincias y CC.AA - NO Unión Europea -	6
Afiliación por regímenes, provincias y CC.AA - TOTAL -	7
Afiliación media por CC.AA (gráfico)	8
Afiliación por género, provincias y CC.AA	9
Evolución de la afiliación media de extranjeros	10
Evolución de la afiliación de extranjeros por provincias y CC.AA	11
Reg. General. Distribución por sectores de actividad	12
Reg. Autónomos. Distribución por sectores de actividad	13
Distribución por países de procedencia	14
<b>CC.AA.</b>	
Andalucía	15
Aragón	18
Asturias	21
Illes Balears	24
Canarias	27
Cantabria	30
Castilla y León	33
Castilla la Mancha	36
Cataluña	39
C. Valenciana	42
Extremadura	45
Galicia	48
Madrid	51
R. de Murcia	54
Navarra	57
País Vasco	60
La Rioja	63
Ceuta	66
Melilla	69

## Junio 2018

Afiliados  
extranjeros

2.026.559

22.497  
1,12%

VARIACIÓN  
MENSUAL

VARIACIÓN  
ANUAL

151.146  
8,06%

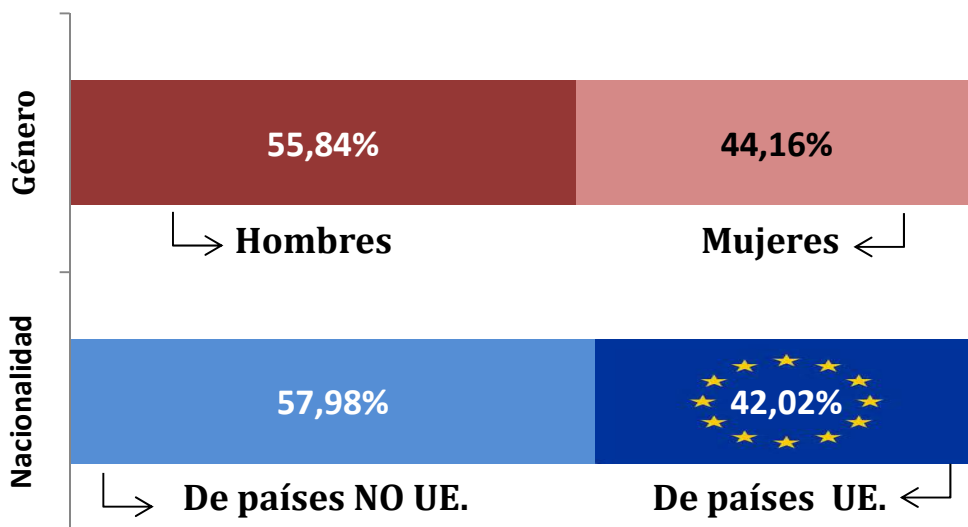

**AFILIACIÓN DE EXTRANJEROS**  
**DISTRIBUCIÓN POR REGÍMENES**

Media junio 2018

	TOTAL GENERAL	General (1)	S.E. Agrario	S.E. Hogar	AUTÓNOMOS	MAR	CARBÓN	TOTAL
DE LA UNIÓN EUROPEA	693.633	563.129	82.259	48.244	156.457	1.409	108	<b>851.606</b>
DE PAÍSES NO UNIÓN EUROPEA	1.004.101	719.132	153.702	131.267	167.391	3.455	5	<b>1.174.953</b>
<b>TOTAL EXTRANJEROS</b>	<b>1.697.734</b>	<b>1.282.262</b>	<b>235.961</b>	<b>179.512</b>	<b>323.848</b>	<b>4.864</b>	<b>113</b>	<b>2.026.559</b>

(1) No se incluyen los afiliados de los Sistemas Especiales Agrario y Hogar

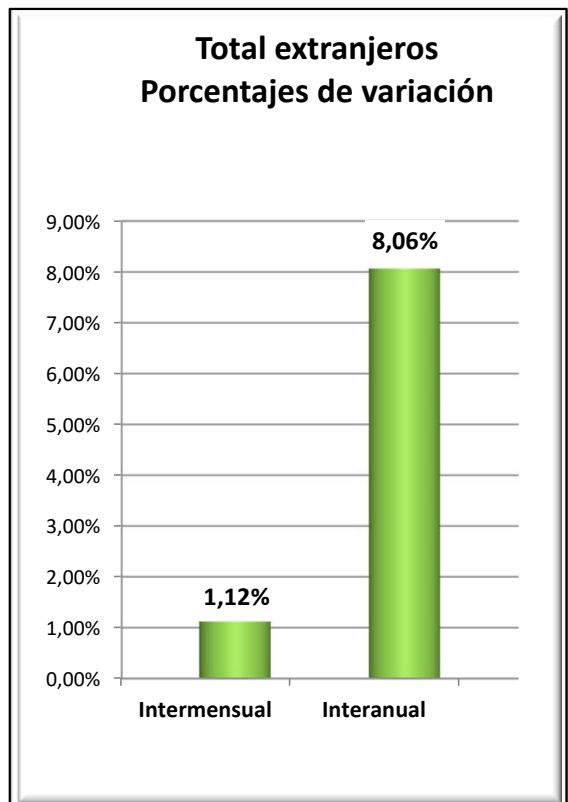
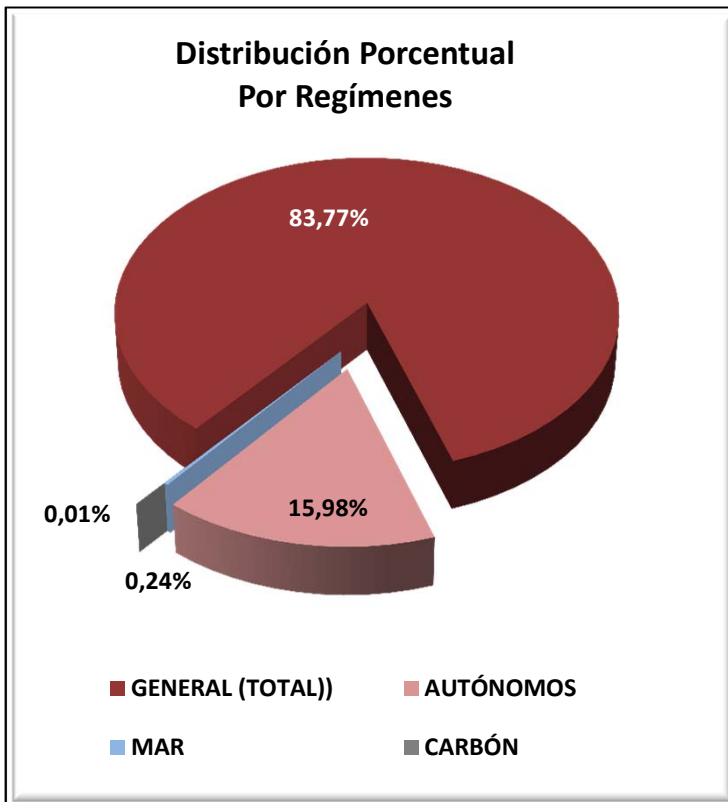

**VARIACIONES MENSUALES POR REGÍMENES (total extranjeros)**

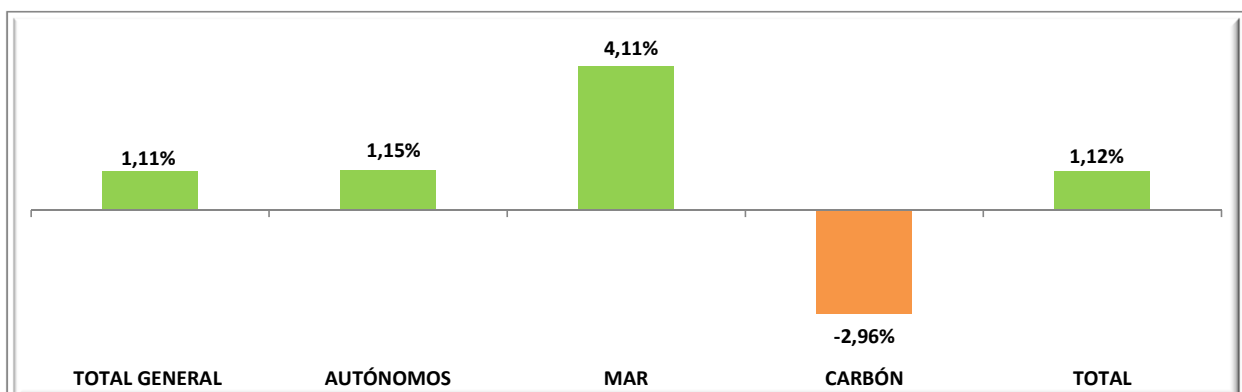

## EXTRANJEROS PROCEDENTES DE PAÍSES DE LA UNIÓN EUROPEA

Media junio 2018

	TOTAL GENERAL	General (1)	S.E. Agrario	S.E. Hogar	AUTÓNOMOS	MAR	CARBÓN	TOTAL
Almería	15.060	10.221	4.413	427	2.609	10	0	17.679
Cádiz	3.229	2.962	171	96	1.603	18	0	4.851
Córdoba	3.467	1.255	2.090	123	353	0	0	3.820
Granada	6.390	3.627	2.567	195	1.627	3	0	8.019
Huelva	19.726	2.576	16.940	210	707	20	0	20.453
Jaén	1.370	829	476	66	226	0	0	1.596
Málaga	23.596	21.990	806	800	14.082	26	0	37.704
Sevilla	8.869	5.497	3.011	362	1.369	3	0	10.241
<b>ANDALUCÍA</b>	<b>81.708</b>	<b>48.956</b>	<b>30.473</b>	<b>2.279</b>	<b>22.575</b>	<b>80</b>	<b>0</b>	<b>104.364</b>
Huesca	8.761	5.288	3.080	393	649	0	0	9.410
Teruel	3.625	2.792	601	232	388	0	1	4.014
Zaragoza	26.278	17.040	6.657	2.582	3.819	0	0	30.097
<b>ARAGÓN</b>	<b>38.664</b>	<b>25.119</b>	<b>10.338</b>	<b>3.207</b>	<b>4.856</b>	<b>0</b>	<b>1</b>	<b>43.521</b>
<b>ASTURIAS</b>	<b>4.771</b>	<b>3.708</b>	<b>100</b>	<b>963</b>	<b>1.093</b>	<b>20</b>	<b>97</b>	<b>5.981</b>
<b>ILLES BALEARS</b>	<b>47.343</b>	<b>45.562</b>	<b>224</b>	<b>1.558</b>	<b>15.768</b>	<b>270</b>	<b>0</b>	<b>63.381</b>
Las Palmas	18.360	17.879	348	133	7.933	186	0	26.478
S.C.Tenerife	17.814	17.417	297	100	8.229	183	0	26.225
<b>CANARIAS</b>	<b>36.173</b>	<b>35.296</b>	<b>645</b>	<b>233</b>	<b>16.162</b>	<b>368</b>	<b>0</b>	<b>52.703</b>
<b>CANTABRIA</b>	<b>3.470</b>	<b>2.963</b>	<b>84</b>	<b>423</b>	<b>823</b>	<b>14</b>	<b>0</b>	<b>4.307</b>
Ávila	1.367	1.004	196	167	170	0	0	1.537
Burgos	6.934	5.844	421	669	831	0	0	7.765
León	2.349	1.927	230	191	497	0	10	2.855
Palencia	1.087	938	91	59	141	0	0	1.228
Salamanca	1.650	1.441	92	118	335	0	0	1.986
Segovia	4.683	3.286	1.108	289	398	0	0	5.081
Soria	1.892	1.599	197	96	139	0	0	2.031
Valladolid	5.931	4.361	1.023	547	568	0	0	6.499
Zamora	1.179	783	314	83	205	0	0	1.384
<b>CASTILLA-LEÓN</b>	<b>27.071</b>	<b>21.182</b>	<b>3.671</b>	<b>2.219</b>	<b>3.286</b>	<b>0</b>	<b>10</b>	<b>30.367</b>
Albacete	6.623	1.844	4.648	131	330	0	0	6.954
Ciudad Real	5.502	2.824	2.420	257	511	0	0	6.012
Cuenca	7.577	3.216	4.078	283	562	0	0	8.139
Guadalajara	6.273	4.989	739	545	911	0	0	7.184
Toledo	8.414	6.228	1.545	641	1.284	0	0	9.697
<b>CAST.-LA MANCHA</b>	<b>34.388</b>	<b>19.101</b>	<b>13.431</b>	<b>1.857</b>	<b>3.598</b>	<b>0</b>	<b>0</b>	<b>37.986</b>
Barcelona	88.336	86.488	241	1.607	19.301	78	0	107.715
Girona	13.916	13.281	276	359	4.922	79	0	18.917
Lleida	16.520	12.254	3.648	618	1.399	0	0	17.919
Tarragona	15.204	13.183	1.339	683	2.737	74	0	18.015
<b>CATALUÑA</b>	<b>133.975</b>	<b>125.206</b>	<b>5.503</b>	<b>3.266</b>	<b>28.360</b>	<b>231</b>	<b>0</b>	<b>162.566</b>
Alicante	30.399	27.748	1.827	824	13.694	69	0	44.162
Castellón	17.301	14.349	892	2.060	2.679	13	0	19.993
Valencia	32.324	25.831	4.095	2.397	7.901	25	0	40.249
<b>C. VALENCIANA</b>	<b>80.023</b>	<b>67.928</b>	<b>6.814</b>	<b>5.282</b>	<b>24.274</b>	<b>107</b>	<b>0</b>	<b>104.404</b>
Badajoz	3.883	1.917	1.808	159	548	0	0	4.431
Cáceres	2.319	877	1.377	65	281	0	0	2.600
<b>EXTREMADURA</b>	<b>6.202</b>	<b>2.793</b>	<b>3.185</b>	<b>224</b>	<b>829</b>	<b>0</b>	<b>0</b>	<b>7.031</b>
A Coruña	3.852	3.553	107	192	910	57	0	4.819
Lugo	1.905	1.373	417	114	349	57	0	2.310
Ourense	2.039	1.815	75	149	461	0	0	2.500
Pontevedra	4.552	4.341	72	139	1.109	87	0	5.747
<b>GALICIA</b>	<b>12.347</b>	<b>11.082</b>	<b>671</b>	<b>594</b>	<b>2.829</b>	<b>201</b>	<b>0</b>	<b>15.377</b>
<b>C. DE MADRID</b>	<b>141.910</b>	<b>119.752</b>	<b>386</b>	<b>21.772</b>	<b>21.502</b>	<b>50</b>	<b>0</b>	<b>163.462</b>
<b>R. DE MURCIA</b>	<b>13.181</b>	<b>9.387</b>	<b>3.284</b>	<b>510</b>	<b>2.883</b>	<b>12</b>	<b>0</b>	<b>16.076</b>
<b>NAVARRA</b>	<b>9.089</b>	<b>7.189</b>	<b>801</b>	<b>1.099</b>	<b>2.098</b>	<b>0</b>	<b>0</b>	<b>11.188</b>
Araba/Álava	2.996	2.309	483	204	451	0	0	3.446
Gipuzkoa	6.041	5.591	78	372	1.749	12	0	7.802
Bizkaia	6.858	5.319	246	1.292	2.140	42	0	9.040
<b>PAÍS VASCO</b>	<b>15.894</b>	<b>13.219</b>	<b>807</b>	<b>1.868</b>	<b>4.339</b>	<b>54</b>	<b>0</b>	<b>20.288</b>
<b>LA RIOJA</b>	<b>7.308</b>	<b>4.573</b>	<b>1.843</b>	<b>892</b>	<b>1.058</b>	<b>0</b>	<b>0</b>	<b>8.366</b>
CEUTA	42	42	0	0	25	0	0	67
MELILLA	72	72	0	0	100	0	0	171
<b>TOTAL</b>	<b>693.633</b>	<b>563.129</b>	<b>82.259</b>	<b>48.244</b>	<b>156.457</b>	<b>1.409</b>	<b>108</b>	<b>851.606</b>

(1) No se incluyen los afiliados de los Sistemas Especiales Agrario y Hogar

## EXTRANJEROS PROCEDENTES DE PAÍSES NO PERTENECIENTES A LA UNIÓN EUROPEA

Media junio 2018

	TOTAL GENERAL	General (1)	S.E. Agrario	S.E. Hogar	AUTÓNOMOS	MAR	CARBÓN	TOTAL
Almería	34.182	8.585	25.076	521	2.381	111	0	36.673
Cádiz	4.743	3.706	202	834	1.928	45	0	6.716
Córdoba	3.211	1.779	680	752	789	0	0	4.000
Granada	8.942	4.565	3.371	1.006	2.656	9	0	11.607
Huelva	20.390	1.513	18.568	308	799	39	0	21.227
Jaén	2.764	1.363	1.067	334	671	0	0	3.435
Málaga	28.107	21.957	994	5.156	7.670	106	0	35.884
Sevilla	12.666	8.243	1.003	3.420	3.419	2	0	16.087
<b>ANDALUCÍA</b>	<b>115.004</b>	<b>51.710</b>	<b>50.963</b>	<b>12.332</b>	<b>20.313</b>	<b>312</b>	<b>0</b>	<b>135.629</b>
Huesca	7.724	3.730	3.609	385	440	0	0	8.164
Teruel	2.635	1.815	659	161	240	0	1	2.876
Zaragoza	22.933	14.970	5.074	2.889	4.659	0	0	27.593
<b>ARAGÓN</b>	<b>33.292</b>	<b>20.515</b>	<b>9.342</b>	<b>3.434</b>	<b>5.340</b>	<b>0</b>	<b>1</b>	<b>38.633</b>
<b>ASTURIAS</b>	<b>6.197</b>	<b>4.685</b>	<b>176</b>	<b>1.336</b>	<b>1.473</b>	<b>119</b>	<b>3</b>	<b>7.792</b>
<b>ILLES BALEARS</b>	<b>46.181</b>	<b>41.468</b>	<b>1.388</b>	<b>3.326</b>	<b>6.430</b>	<b>125</b>	<b>0</b>	<b>52.736</b>
Las Palmas	20.632	18.368	648	1.616	3.569	143	0	24.344
S.C.Tenerife	14.803	13.191	822	790	3.217	166	0	18.186
<b>CANARIAS</b>	<b>35.434</b>	<b>31.559</b>	<b>1.470</b>	<b>2.406</b>	<b>6.786</b>	<b>310</b>	<b>0</b>	<b>42.530</b>
<b>CANTABRIA</b>	<b>6.204</b>	<b>4.783</b>	<b>118</b>	<b>1.303</b>	<b>1.198</b>	<b>118</b>	<b>0</b>	<b>7.519</b>
Ávila	1.187	930	88	169	271	0	0	1.458
Burgos	3.902	3.182	230	490	544	0	0	4.446
León	3.410	2.461	301	648	692	0	1	4.103
Palencia	1.525	1.136	195	194	250	0	0	1.775
Salamanca	2.202	1.654	93	455	475	0	0	2.678
Segovia	2.427	1.894	233	300	287	0	0	2.713
Soria	1.628	1.294	158	176	172	0	0	1.800
Valladolid	4.019	3.075	287	657	742	0	0	4.761
Zamora	664	460	122	82	189	0	0	853
<b>CASTILLA-LEÓN</b>	<b>20.964</b>	<b>16.085</b>	<b>1.708</b>	<b>3.171</b>	<b>3.623</b>	<b>0</b>	<b>1</b>	<b>24.588</b>
Albacete	5.118	1.873	2.930	316	594	0	0	5.712
Ciudad Real	3.281	1.923	1.038	319	767	0	0	4.048
Cuenca	3.256	1.825	1.117	314	528	0	0	3.784
Guadalajara	4.553	3.917	303	333	643	0	0	5.196
Toledo	7.516	5.999	728	789	1.738	0	0	9.254
<b>CAST.-LA MANCHA</b>	<b>23.725</b>	<b>15.538</b>	<b>6.116</b>	<b>2.071</b>	<b>4.270</b>	<b>0</b>	<b>0</b>	<b>27.995</b>
Barcelona	199.459	171.555	2.878	25.026	35.803	214	0	235.477
Girona	35.131	30.448	2.206	2.477	5.305	199	0	40.635
Lleida	20.183	12.044	7.593	545	1.761	0	0	21.944
Tarragona	25.339	20.568	3.331	1.440	3.505	165	0	29.009
<b>CATALUÑA</b>	<b>280.112</b>	<b>234.616</b>	<b>16.008</b>	<b>29.488</b>	<b>46.374</b>	<b>579</b>	<b>0</b>	<b>327.065</b>
Alicante	37.331	28.806	5.991	2.534	8.204	167	0	45.702
Castellón	8.700	6.899	1.358	443	1.712	140	0	10.551
Valencia	37.903	26.946	5.505	5.452	10.065	35	0	48.003
<b>C. VALENCIANA</b>	<b>83.934</b>	<b>62.650</b>	<b>12.854</b>	<b>8.429</b>	<b>19.981</b>	<b>341</b>	<b>0</b>	<b>104.256</b>
Badajoz	2.004	1.362	319	323	773	0	0	2.777
Cáceres	3.126	1.050	1.800	276	508	0	0	3.634
<b>EXTREMADURA</b>	<b>5.130</b>	<b>2.412</b>	<b>2.120</b>	<b>599</b>	<b>1.281</b>	<b>0</b>	<b>0</b>	<b>6.411</b>
A Coruña	6.460	5.078	193	1.189	1.434	307	0	8.201
Lugo	2.360	1.745	315	300	407	343	0	3.109
Ourense	1.652	1.311	23	318	469	0	0	2.121
Pontevedra	4.897	4.018	48	831	1.221	434	0	6.552
<b>GALICIA</b>	<b>15.368</b>	<b>12.153</b>	<b>579</b>	<b>2.637</b>	<b>3.531</b>	<b>1.084</b>	<b>0</b>	<b>19.984</b>
<b>C. DE MADRID</b>	<b>202.390</b>	<b>159.833</b>	<b>600</b>	<b>41.957</b>	<b>31.493</b>	<b>34</b>	<b>0</b>	<b>233.917</b>
<b>R. DE MURCIA</b>	<b>69.037</b>	<b>19.554</b>	<b>45.293</b>	<b>4.190</b>	<b>4.827</b>	<b>134</b>	<b>0</b>	<b>73.998</b>
<b>NAVARRA</b>	<b>12.233</b>	<b>8.378</b>	<b>2.224</b>	<b>1.631</b>	<b>2.350</b>	<b>0</b>	<b>0</b>	<b>14.583</b>
Araba/Álava	7.131	5.533	602	996	1.076	0	0	8.207
Gipuzkoa	12.310	8.500	218	3.592	1.790	103	0	14.203
Bizkaia	16.448	11.195	314	4.939	3.005	185	0	19.638
<b>PAÍS VASCO</b>	<b>35.889</b>	<b>25.228</b>	<b>1.134</b>	<b>9.527</b>	<b>5.870</b>	<b>288</b>	<b>0</b>	<b>42.047</b>
<b>LA RIOJA</b>	<b>6.983</b>	<b>4.731</b>	<b>1.607</b>	<b>645</b>	<b>1.032</b>	<b>0</b>	<b>0</b>	<b>8.015</b>
CEUTA	2.430	1.167	1	1.262	324	10	0	2.764
MELILLA	3.594	2.068	2	1.524	897	2	0	4.493
<b>TOTAL</b>	<b>1.004.101</b>	<b>719.132</b>	<b>153.702</b>	<b>131.267</b>	<b>167.391</b>	<b>3.455</b>	<b>5</b>	<b>1.174.953</b>

(1) No se incluyen los afiliados de los Sistemas Especiales Agrario y Hogar

## TOTAL EXTRANJEROS

Media junio 2018

	TOTAL GENERAL	General (1)	S.E. Agrario	S.E. Hogar	AUTÓNOMOS	MAR	CARBÓN	TOTAL
Almería	49.242	18.805	29.489	948	4.989	121	0	54.352
Cádiz	7.972	6.669	373	930	3.531	63	0	11.566
Córdoba	6.679	3.034	2.770	875	1.142	0	0	7.820
Granada	15.332	8.192	5.938	1.201	4.283	12	0	19.626
Huelva	40.116	4.089	35.509	518	1.506	59	0	41.680
Jaén	4.134	2.191	1.543	399	897	0	0	5.031
Málaga	51.704	43.947	1.801	5.956	21.752	132	0	73.588
Sevilla	21.536	13.740	4.014	3.782	4.788	5	0	26.329
<b>ANDALUCÍA</b>	<b>196.713</b>	<b>100.666</b>	<b>81.436</b>	<b>14.610</b>	<b>42.888</b>	<b>392</b>	<b>0</b>	<b>239.993</b>
Huesca	16.484	9.018	6.688	778	1.089	0	0	17.574
Teruel	6.260	4.606	1.261	394	628	0	2	6.890
Zaragoza	49.211	32.010	11.731	5.470	8.478	0	0	57.689
<b>ARAGÓN</b>	<b>71.956</b>	<b>45.635</b>	<b>19.680</b>	<b>6.641</b>	<b>10.195</b>	<b>0</b>	<b>2</b>	<b>82.153</b>
<b>ASTURIAS</b>	<b>10.968</b>	<b>8.392</b>	<b>277</b>	<b>2.299</b>	<b>2.566</b>	<b>139</b>	<b>100</b>	<b>13.773</b>
<b>ILLES BALEARS</b>	<b>93.525</b>	<b>87.030</b>	<b>1.612</b>	<b>4.883</b>	<b>22.198</b>	<b>395</b>	<b>0</b>	<b>116.117</b>
Las Palmas	38.991	36.247	995	1.749	11.502	329	0	50.822
S.C.Tenerife	32.616	30.607	1.119	890	11.446	349	0	44.411
<b>CANARIAS</b>	<b>71.608</b>	<b>66.855</b>	<b>2.114</b>	<b>2.639</b>	<b>22.948</b>	<b>678</b>	<b>0</b>	<b>95.233</b>
<b>CANTABRIA</b>	<b>9.674</b>	<b>7.747</b>	<b>202</b>	<b>1.725</b>	<b>2.021</b>	<b>132</b>	<b>0</b>	<b>11.827</b>
Ávila	2.553	1.933	284	336	442	0	0	2.995
Burgos	10.836	9.026	650	1.160	1.375	0	0	12.211
León	5.759	4.388	531	839	1.189	0	11	6.959
Palencia	2.613	2.074	286	252	391	0	0	3.003
Salamanca	3.852	3.095	185	573	811	0	0	4.663
Segovia	7.110	5.180	1.341	589	685	0	0	7.795
Soria	3.520	2.892	355	272	311	0	0	3.831
Valladolid	9.950	7.435	1.310	1.204	1.311	0	0	11.260
Zamora	1.844	1.243	436	164	394	0	0	2.238
<b>CASTILLA-LEÓN</b>	<b>48.036</b>	<b>37.267</b>	<b>5.378</b>	<b>5.390</b>	<b>6.908</b>	<b>0</b>	<b>11</b>	<b>54.955</b>
Albacete	11.742	3.716	7.578	447	924	0	0	12.666
Ciudad Real	8.783	4.748	3.459	576	1.277	0	0	10.060
Cuenca	10.833	5.041	5.195	597	1.091	0	0	11.924
Guadalajara	10.826	8.907	1.042	877	1.554	0	0	12.380
Toledo	15.930	12.227	2.273	1.430	3.022	0	0	18.952
<b>CAST.-LA MANCHA</b>	<b>58.113</b>	<b>34.639</b>	<b>19.546</b>	<b>3.928</b>	<b>7.868</b>	<b>0</b>	<b>0</b>	<b>65.981</b>
Barcelona	287.795	258.043	3.119	26.633	55.104	292	0	343.191
Girona	49.047	43.730	2.482	2.835	10.227	278	0	59.552
Lleida	36.703	24.299	11.241	1.163	3.160	0	0	39.863
Tarragona	40.542	33.750	4.669	2.123	6.243	239	0	47.025
<b>CATALUÑA</b>	<b>414.087</b>	<b>359.822</b>	<b>21.511</b>	<b>32.754</b>	<b>74.734</b>	<b>810</b>	<b>0</b>	<b>489.631</b>
Alicante	67.730	56.554	7.818	3.358	21.898	236	0	89.864
Castellón	26.001	21.248	2.250	2.503	4.391	153	0	30.544
Valencia	70.227	52.776	9.601	7.850	17.966	59	0	88.252
<b>C. VALENCIANA</b>	<b>163.957</b>	<b>130.578</b>	<b>19.668</b>	<b>13.711</b>	<b>44.255</b>	<b>448</b>	<b>0</b>	<b>208.660</b>
Badajoz	5.887	3.279	2.127	481	1.322	0	0	7.208
Cáceres	5.445	1.927	3.177	341	788	0	0	6.233
<b>EXTREMADURA</b>	<b>11.332</b>	<b>5.205</b>	<b>5.304</b>	<b>822</b>	<b>2.110</b>	<b>0</b>	<b>0</b>	<b>13.442</b>
A Coruña	10.311	8.631	300	1.381	2.344	365	0	13.020
Lugo	4.264	3.118	732	414	755	400	0	5.420
Ourense	3.691	3.126	98	466	931	0	0	4.622
Pontevedra	9.449	8.359	120	970	2.329	521	0	12.299
<b>GALICIA</b>	<b>27.716</b>	<b>23.235</b>	<b>1.250</b>	<b>3.231</b>	<b>6.360</b>	<b>1.285</b>	<b>0</b>	<b>35.361</b>
<b>C. DE MADRID</b>	<b>344.300</b>	<b>279.585</b>	<b>987</b>	<b>63.729</b>	<b>52.994</b>	<b>84</b>	<b>0</b>	<b>397.379</b>
<b>R. DE MURCIA</b>	<b>82.218</b>	<b>28.941</b>	<b>48.577</b>	<b>4.700</b>	<b>7.710</b>	<b>146</b>	<b>0</b>	<b>90.074</b>
<b>NAVARRA</b>	<b>21.322</b>	<b>15.568</b>	<b>3.024</b>	<b>2.730</b>	<b>4.449</b>	<b>0</b>	<b>0</b>	<b>25.771</b>
Araba/Álava	10.126	7.842	1.085	1.200	1.526	0	0	11.653
Gipuzkoa	18.351	14.090	296	3.965	3.539	115	0	22.004
Bizkaia	23.306	16.514	561	6.231	5.145	227	0	28.678
<b>PAÍS VASCO</b>	<b>51.783</b>	<b>38.446</b>	<b>1.941</b>	<b>11.395</b>	<b>10.210</b>	<b>342</b>	<b>0</b>	<b>62.335</b>
<b>LA RIOJA</b>	<b>14.291</b>	<b>9.304</b>	<b>3.450</b>	<b>1.537</b>	<b>2.090</b>	<b>0</b>	<b>0</b>	<b>16.380</b>
CEUTA	2.471	1.209	1	1.262	349	10	0	2.830
MELILLA	3.666	2.140	2	1.524	996	2	0	4.664
<b>TOTAL</b>	<b>1.697.734</b>	<b>1.282.262</b>	<b>235.961</b>	<b>179.512</b>	<b>323.848</b>	<b>4.864</b>	<b>113</b>	<b>2.026.559</b>

(1) No se incluyen los afiliados de los Sistemas Especiales Agrario y Hogar

## AFILIACIÓN DE EXTRANJEROS

### Distribución por Comunidades Autónomas

Media junio 2018

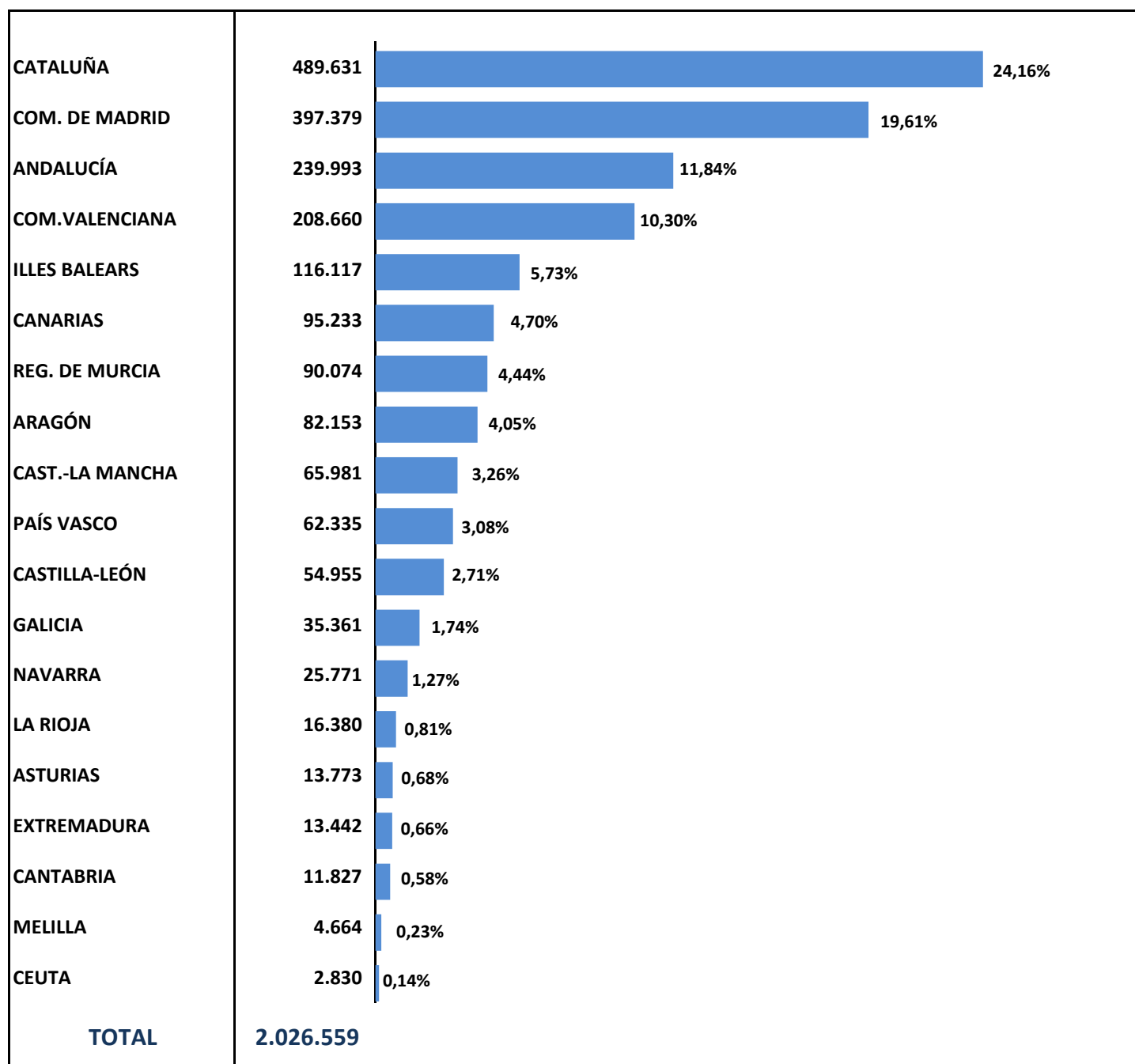



## AFILIACIÓN DE EXTRANJEROS. DISTRIBUCIÓN POR GÉNERO

Media junio 2018

	UNIÓN EUROPEA			NO UNIÓN EUROPEA			TOTAL EXTRANJEROS		
	HOMBRES	MUJERES	TOTAL	HOMBRES	MUJERES	TOTAL	HOMBRES	MUJERES	TOTAL
Almería	9.658	8.021	17.679	26.668	10.005	36.673	36.326	18.026	54.352
Cádiz	2.652	2.199	4.851	3.844	2.872	6.716	6.496	5.071	11.566
Córdoba	2.153	1.667	3.820	2.081	1.919	4.000	4.234	3.586	7.820
Granada	4.194	3.825	8.019	7.045	4.561	11.607	11.239	8.387	19.626
Huelva	7.473	12.980	20.453	9.979	11.248	21.227	17.452	24.228	41.680
Jaén	903	693	1.596	2.130	1.305	3.435	3.033	1.998	5.031
Málaga	19.361	18.343	37.704	18.215	17.669	35.884	37.576	36.012	73.588
Sevilla	5.815	4.426	10.241	7.913	8.174	16.087	13.728	12.600	26.329
<b>ANDALUCÍA</b>	<b>52.209</b>	<b>52.155</b>	<b>104.364</b>	<b>77.876</b>	<b>57.753</b>	<b>135.629</b>	<b>130.085</b>	<b>109.908</b>	<b>239.993</b>
Huesca	5.066	4.344	9.410	6.274	1.890	8.164	11.340	6.234	17.574
Teruel	2.273	1.741	4.014	2.152	724	2.876	4.425	2.465	6.890
Zaragoza	15.926	14.170	30.097	16.762	10.830	27.593	32.689	25.001	57.689
<b>ARAGÓN</b>	<b>23.265</b>	<b>20.256</b>	<b>43.521</b>	<b>25.189</b>	<b>13.444</b>	<b>38.633</b>	<b>48.454</b>	<b>33.699</b>	<b>82.153</b>
<b>ASTURIAS</b>	<b>2.901</b>	<b>3.080</b>	<b>5.981</b>	<b>3.771</b>	<b>4.021</b>	<b>7.792</b>	<b>6.672</b>	<b>7.101</b>	<b>13.773</b>
<b>ILLES BALEARS</b>	<b>32.177</b>	<b>31.205</b>	<b>63.381</b>	<b>31.834</b>	<b>20.902</b>	<b>52.736</b>	<b>64.010</b>	<b>52.107</b>	<b>116.117</b>
Las Palmas	13.480	12.998	26.478	14.384	9.960	24.344	27.864	22.958	50.822
S.C.Tenerife	13.478	12.747	26.225	10.218	7.968	18.186	23.696	20.715	44.411
<b>CANARIAS</b>	<b>26.957</b>	<b>25.746</b>	<b>52.703</b>	<b>24.602</b>	<b>17.928</b>	<b>42.530</b>	<b>51.560</b>	<b>43.673</b>	<b>95.233</b>
<b>CANTABRIA</b>	<b>2.442</b>	<b>1.865</b>	<b>4.307</b>	<b>3.726</b>	<b>3.793</b>	<b>7.519</b>	<b>6.168</b>	<b>5.658</b>	<b>11.827</b>
Ávila	802	736	1.537	835	623	1.458	1.636	1.359	2.995
Burgos	4.406	3.359	7.765	2.693	1.753	4.446	7.099	5.112	12.211
León	1.705	1.151	2.855	2.098	2.005	4.103	3.803	3.156	6.959
Palencia	723	506	1.228	997	778	1.775	1.720	1.283	3.003
Salamanca	1.141	845	1.986	1.377	1.301	2.678	2.518	2.146	4.663
Segovia	2.619	2.462	5.081	1.670	1.044	2.713	4.289	3.506	7.795
Soria	1.286	745	2.031	1.112	688	1.800	2.398	1.433	3.831
Valladolid	3.642	2.857	6.499	2.616	2.145	4.761	6.258	5.003	11.260
Zamora	784	600	1.384	469	384	853	1.253	984	2.238
<b>CASTILLA-LEÓN</b>	<b>17.107</b>	<b>13.260</b>	<b>30.367</b>	<b>13.866</b>	<b>10.722</b>	<b>24.588</b>	<b>30.974</b>	<b>23.981</b>	<b>54.955</b>
Albacete	4.300	2.654	6.954	4.091	1.622	5.712	8.390	4.275	12.666
Ciudad Real	3.751	2.261	6.012	2.629	1.419	4.048	6.380	3.680	10.060
Cuenca	4.792	3.348	8.139	2.323	1.461	3.784	7.115	4.809	11.924
Guadalajara	3.830	3.354	7.184	3.303	1.893	5.196	7.133	5.247	12.380
Toledo	6.008	3.689	9.697	6.029	3.226	9.254	12.037	6.915	18.952
<b>CAST.-LA MANCHA</b>	<b>22.681</b>	<b>15.306</b>	<b>37.986</b>	<b>18.374</b>	<b>9.621</b>	<b>27.995</b>	<b>41.055</b>	<b>24.926</b>	<b>65.981</b>
Barcelona	58.457	49.257	107.715	135.069	100.408	235.477	193.526	149.665	343.191
Girona	10.324	8.593	18.917	25.582	15.053	40.635	35.906	23.646	59.552
Lleida	9.949	7.969	17.919	16.526	5.418	21.944	26.476	13.387	39.863
Tarragona	9.557	8.459	18.015	18.247	10.762	29.009	27.804	19.221	47.025
<b>CATALUÑA</b>	<b>88.288</b>	<b>74.278</b>	<b>162.566</b>	<b>195.424</b>	<b>131.641</b>	<b>327.065</b>	<b>283.711</b>	<b>205.919</b>	<b>489.631</b>
Alicante	23.023	21.139	44.162	27.342	18.360	45.702	50.365	39.499	89.864
Castellón	10.210	9.783	19.993	6.687	3.864	10.551	16.896	13.648	30.544
Valencia	21.951	18.298	40.249	28.253	19.750	48.003	50.204	38.048	88.252
<b>C. VALENCIANA</b>	<b>55.184</b>	<b>49.221</b>	<b>104.404</b>	<b>62.281</b>	<b>41.975</b>	<b>104.256</b>	<b>117.465</b>	<b>91.195</b>	<b>208.660</b>
Badajoz	2.723	1.708	4.431	1.333	1.444	2.777	4.057	3.152	7.208
Cáceres	1.527	1.072	2.600	2.110	1.524	3.634	3.638	2.596	6.233
<b>EXTREMADURA</b>	<b>4.251</b>	<b>2.780</b>	<b>7.031</b>	<b>3.444</b>	<b>2.967</b>	<b>6.411</b>	<b>7.694</b>	<b>5.748</b>	<b>13.442</b>
A Coruña	2.958	1.861	4.819	4.072	4.129	8.201	7.030	5.990	13.020
Lugo	1.517	793	2.310	1.773	1.337	3.109	3.290	2.130	5.420
Ourense	1.558	942	2.500	985	1.136	2.121	2.543	2.079	4.622
Pontevedra	3.907	1.840	5.747	3.377	3.175	6.552	7.284	5.015	12.299
<b>GALICIA</b>	<b>9.940</b>	<b>5.437</b>	<b>15.377</b>	<b>10.206</b>	<b>9.777</b>	<b>19.984</b>	<b>20.147</b>	<b>15.214</b>	<b>35.361</b>
<b>C. DE MADRID</b>	<b>82.994</b>	<b>80.468</b>	<b>163.462</b>	<b>116.626</b>	<b>117.291</b>	<b>233.917</b>	<b>199.620</b>	<b>197.759</b>	<b>397.379</b>
<b>R. DE MURCIA</b>	<b>9.212</b>	<b>6.864</b>	<b>16.076</b>	<b>51.455</b>	<b>22.543</b>	<b>73.998</b>	<b>60.667</b>	<b>29.407</b>	<b>90.074</b>
<b>NAVARRA</b>	<b>6.466</b>	<b>4.722</b>	<b>11.188</b>	<b>8.966</b>	<b>5.617</b>	<b>14.583</b>	<b>15.432</b>	<b>10.339</b>	<b>25.771</b>
Araba/Álava	2.257	1.190	3.446	5.080	3.126	8.207	7.337	4.316	11.653
Gipuzkoa	5.013	2.789	7.802	7.011	7.192	14.203	12.024	9.980	22.004
Bizkaia	5.174	3.866	9.040	10.096	9.541	19.638	15.270	13.408	28.678
<b>PAÍS VASCO</b>	<b>12.443</b>	<b>7.845</b>	<b>20.288</b>	<b>22.188</b>	<b>19.859</b>	<b>42.047</b>	<b>34.631</b>	<b>27.704</b>	<b>62.335</b>
<b>LA RIOJA</b>	<b>4.455</b>	<b>3.911</b>	<b>8.366</b>	<b>5.117</b>	<b>2.898</b>	<b>8.015</b>	<b>9.571</b>	<b>6.809</b>	<b>16.380</b>
CEUTA	44	22	67	1.211	1.553	2.764	1.255	1.575	2.830
MELILLA	118	53	171	2.382	2.111	4.493	2.500	2.164	4.664
<b>TOTAL</b>	<b>453.133</b>	<b>398.473</b>	<b>851.606</b>	<b>678.538</b>	<b>496.415</b>	<b>1.174.953</b>	<b>1.131.671</b>	<b>894.888</b>	<b>2.026.559</b>

## EVOLUCIÓN DE LA AFILIACIÓN MEDIA DE TRABAJADORES EXTRANJEROS

	General	Autónomos	Agrario	Mar	Carbón	Hogar	Total
<b>SERIE HISTÓRICA DE LOS MESES DE JUNIO</b>							
<b>2.007</b>	1.519.763	195.771	148.599	4.993	691	160.743	<b>2.030.559</b>
<b>2.008</b>	1.555.074	238.627	182.630	4.998	657	165.205	<b>2.147.191</b>
<b>2.009</b>	1.302.924	206.691	239.358	5.313	719	174.931	<b>1.929.937</b>
<b>2.010</b>	1.260.607	200.342	249.340	5.318	692	183.361	<b>1.899.660</b>
<b>2.011</b>	1.200.556	208.478	252.313	5.200	629	183.727	<b>1.850.903</b>
<b>2.012</b>	1.463.921	217.264	----	4.967	552	73.816	<b>1.760.520</b>
<b>2.013</b>	1.413.163	223.639	----	4.721	300	----	<b>1.641.822</b>
<b>2.014</b>	1.367.070	237.840	----	4.469	297	----	<b>1.609.677</b>
<b>2.015</b>	1.404.809	258.442	----	4.589	258	----	<b>1.668.099</b>
<b>2.016</b>							
enero	1.337.039	260.022	----	3.521	239	----	<b>1.600.822</b>
febrero	1.347.171	261.518	----	3.753	239	----	<b>1.612.681</b>
marzo	1.373.140	265.537	----	4.150	238	----	<b>1.643.064</b>
abril	1.408.690	269.823	----	4.344	234	----	<b>1.683.092</b>
mayo	1.452.567	273.680	----	4.541	230	----	<b>1.731.018</b>
<b>junio</b>	<b>1.465.964</b>	<b>276.989</b>	----	<b>4.620</b>	<b>228</b>	----	<b>1.747.801</b>
julio	1.464.525	277.581	----	4.783	225	----	<b>1.747.114</b>
agosto	1.445.398	277.009	----	4.936	212	----	<b>1.727.555</b>
septiembre	1.444.000	278.035	----	4.787	212	----	<b>1.727.034</b>
octubre	1.450.065	278.787	----	4.568	206	----	<b>1.733.626</b>
noviembre	1.422.070	278.351	----	4.298	201	----	<b>1.704.921</b>
diciembre	1.429.728	278.567	----	3.363	199	----	<b>1.711.858</b>
<b>2.017</b>							
enero	1.406.595	277.304	----	3.519	166	----	<b>1.687.585</b>
febrero	1.418.765	279.504	----	3.816	163	----	<b>1.702.248</b>
marzo	1.451.212	284.077	----	4.270	161	----	<b>1.739.720</b>
abril	1.503.767	289.400	----	4.547	158	----	<b>1.797.872</b>
mayo	1.562.600	294.174	----	4.668	150	----	<b>1.861.591</b>
<b>junio</b>	<b>1.572.877</b>	<b>297.601</b>	----	<b>4.789</b>	<b>146</b>	----	<b>1.875.413</b>
julio	1.567.067	298.184	----	4.995	150	----	<b>1.870.397</b>
agosto	1.545.359	297.752	----	5.071	147	----	<b>1.848.329</b>
septiembre	1.548.400	299.596	----	4.972	140	----	<b>1.853.108</b>
octubre	1.544.931	301.218	----	4.728	136	----	<b>1.851.014</b>
noviembre	1.531.208	300.752	----	4.402	135	----	<b>1.836.498</b>
diciembre	1.533.825	300.303	----	3.637	135	----	<b>1.837.901</b>
<b>2.018</b>							
enero	1.511.311	300.123	----	3.524	133	----	<b>1.815.092</b>
febrero	1.527.931	304.318	----	3.793	131	----	<b>1.836.173</b>
marzo	1.559.712	309.771	----	4.210	121	----	<b>1.873.813</b>
abril	1.610.494	315.447	----	4.566	116	----	<b>1.930.622</b>
Mayo	1.679.106	320.167	----	4.672	116	----	<b>2.004.062</b>
<b>junio</b>	<b>1.697.734</b>	<b>323.848</b>	----	<b>4.864</b>	<b>113</b>	----	<b>2.026.559</b>
julio							
agosto							
septiembre							
octubre							
noviembre							
diciembre							

## VARIACIÓN MENSUAL Y ANUAL POR PROVINCIAS Y CC.AA

	jun.-18	Variación mensual		Variación anual	
		Absoluta	en %	Absoluta	en %
Almería	54.352	-4.289	-7,31%	3.147	6,15%
Cádiz	11.566	295	2,62%	661	6,07%
Córdoba	7.820	-42	-0,53%	60	0,78%
Granada	19.626	322	1,67%	1.035	5,57%
Huelva	41.680	-21.146	-33,66%	9.131	28,05%
Jaén	5.031	-225	-4,28%	234	4,88%
Málaga	73.588	2.011	2,81%	5.684	8,37%
Sevilla	26.329	-369	-1,38%	1.431	5,75%
<b>ANDALUCÍA</b>	<b>239.993</b>	<b>-23.442</b>	<b>-8,90%</b>	<b>21.384</b>	<b>9,78%</b>
Huesca	17.574	1.976	12,67%	88	0,50%
Teruel	6.890	325	4,95%	455	7,07%
Zaragoza	57.689	4.371	8,20%	4.740	8,95%
<b>ARAGÓN</b>	<b>82.153</b>	<b>6.672</b>	<b>8,84%</b>	<b>5.283</b>	<b>6,87%</b>
<b>ASTURIAS</b>	<b>13.773</b>	<b>164</b>	<b>1,21%</b>	<b>528</b>	<b>3,99%</b>
<b>ILLES BALEARS</b>	<b>116.117</b>	<b>8.787</b>	<b>8,19%</b>	<b>8.866</b>	<b>8,27%</b>
Las Palmas	50.822	89	0,18%	2.948	6,16%
S.C.Tenerife	44.411	36	0,08%	3.329	8,10%
<b>CANARIAS</b>	<b>95.233</b>	<b>125</b>	<b>0,13%</b>	<b>6.277</b>	<b>7,06%</b>
<b>CANTABRIA</b>	<b>11.827</b>	<b>145</b>	<b>1,24%</b>	<b>842</b>	<b>7,66%</b>
Ávila	2.995	100	3,46%	228	8,25%
Burgos	12.211	651	5,63%	878	7,75%
León	6.959	78	1,13%	493	7,62%
Palencia	3.003	43	1,47%	145	5,09%
Salamanca	4.663	34	0,74%	243	5,50%
Segovia	7.795	420	5,69%	279	3,71%
Soria	3.831	153	4,16%	247	6,89%
Valladolid	11.260	483	4,48%	691	6,54%
Zamora	2.238	-7	-0,33%	16	0,70%
<b>CASTILLA-LEÓN</b>	<b>54.955</b>	<b>1.954</b>	<b>3,69%</b>	<b>3.219</b>	<b>6,22%</b>
Albacete	12.666	2.697	27,05%	644	5,36%
Ciudad Real	10.060	614	6,50%	577	6,09%
Cuenca	11.924	3.084	34,88%	-3	-0,03%
Guadalajara	12.380	134	1,09%	1.228	11,01%
Toledo	18.952	161	0,85%	808	4,45%
<b>CAST.-LA MANCHA</b>	<b>65.981</b>	<b>6.689</b>	<b>11,28%</b>	<b>3.254</b>	<b>5,19%</b>
Barcelona	343.191	5.396	1,60%	29.709	9,48%
Girona	59.552	3.055	5,41%	3.393	6,04%
Lleida	39.863	4.938	14,14%	-825	-2,03%
Tarragona	47.025	2.299	5,14%	2.878	6,52%
<b>CATALUÑA</b>	<b>489.631</b>	<b>15.688</b>	<b>3,31%</b>	<b>35.155</b>	<b>7,74%</b>
Alicante	89.864	1.518	1,72%	6.379	7,64%
Castellón	30.544	100	0,33%	2.339	8,29%
Valencia	88.252	-1.403	-1,57%	8.390	10,51%
<b>C. VALENCIANA</b>	<b>208.660</b>	<b>215</b>	<b>0,10%</b>	<b>17.108</b>	<b>8,93%</b>
Badajoz	7.208	393	5,77%	501	7,48%
Cáceres	6.233	1.091	21,23%	-164	-2,56%
<b>EXTREMADURA</b>	<b>13.442</b>	<b>1.485</b>	<b>12,42%</b>	<b>338</b>	<b>2,58%</b>
A Coruña	13.020	278	2,18%	1.579	13,80%
Lugo	5.420	127	2,40%	417	8,33%
Ourense	4.622	56	1,22%	435	10,38%
Pontevedra	12.299	314	2,62%	1.253	11,35%
<b>GALICIA</b>	<b>35.361</b>	<b>776</b>	<b>2,24%</b>	<b>3.685</b>	<b>11,63%</b>
<b>C. DE MADRID</b>	<b>397.379</b>	<b>4.541</b>	<b>1,16%</b>	<b>30.713</b>	<b>8,38%</b>
<b>R. DE MURCIA</b>	<b>90.074</b>	<b>-3.182</b>	<b>-3,41%</b>	<b>3.332</b>	<b>3,84%</b>
<b>NAVARRA</b>	<b>25.771</b>	<b>248</b>	<b>0,97%</b>	<b>3.007</b>	<b>13,21%</b>
Araba/Álava	11.653	539	4,85%	1.473	14,47%
Gipuzkoa	22.004	445	2,06%	2.250	11,39%
Bizkaia	28.678	289	1,02%	2.470	9,42%
<b>PAÍS VASCO</b>	<b>62.335</b>	<b>1.274</b>	<b>2,09%</b>	<b>6.194</b>	<b>11,03%</b>
<b>LA RIOJA</b>	<b>16.380</b>	<b>374</b>	<b>2,34%</b>	<b>1.576</b>	<b>10,65%</b>
CEUTA	2.830	-1	-0,02%	140	5,22%
MELILLA	4.664	-16	-0,34%	245	5,55%
<b>TOTAL</b>	<b>2.026.559</b>	<b>22.497</b>	<b>1,12%</b>	<b>151.146</b>	<b>8,06%</b>

**AFILIACIÓN DE EXTRANJEROS**  
**DISTRIBUCIÓN POR SECTORES DE ACTIVIDAD**  
**RÉGIMEN GENERAL**

Media junio 2018

SECTORES	UNIÓN EUROPEA	NO UNIÓN EUROPEA	TOTAL	% participación s/ total Rég. Gral.	% variación intermensual	% variación interanual
Agricultura, Ganadería, Caza, Selvicultura y Pesca	8.516	7.650	16.166	0,95%	5,01%	7,68%
Industrias Extractivas	612	424	1.037	0,06%	1,50%	3,41%
Industria Manufacturera	51.714	62.072	113.787	6,70%	1,41%	11,28%
Suministro de Energía Eléctrica, Gas, Vapor y Aire Acondicionado	317	237	554	0,03%	3,39%	12,47%
Suministro de Agua, Actividades de Saneamiento, Gestión de Residuos y Descontaminación	1.822	3.490	5.312	0,31%	5,32%	8,51%
Construcción	48.738	71.677	120.415	7,09%	1,69%	18,71%
Comercio; Reparación de Vehículos de Motor y Bicicletas	78.923	125.265	204.189	12,03%	2,61%	6,69%
Transporte y Almacenamiento	44.733	25.726	70.458	4,15%	1,08%	14,20%
Hostelería	125.040	197.968	323.008	19,03%	5,78%	6,54%
Información y Comunicaciones	19.735	13.982	33.717	1,99%	1,70%	19,93%
Actividades Financieras y de Seguros	5.485	3.092	8.577	0,51%	2,75%	15,21%
Actividades Inmobiliarias	6.335	5.471	11.806	0,70%	2,79%	10,97%
Actividades Profesionales Científicas y Técnicas	31.120	20.600	51.720	3,05%	1,74%	12,33%
Actividades Administrativas y Servicios Auxiliares	57.679	85.412	143.091	8,43%	4,38%	13,72%
Administración Pública y Defensa; Seguridad Social Obligatoria	4.697	8.614	13.311	0,78%	-0,48%	4,45%
Educación	31.981	14.566	46.547	2,74%	-10,48%	7,03%
Actividades Sanitarias y Servicios Centrales	20.469	36.309	56.779	3,34%	2,87%	14,31%
Actividades Artísticas, Recreativas y de Entretenimiento	11.921	12.142	24.063	1,42%	5,46%	7,17%
Otros Servicios	10.991	21.813	32.805	1,93%	3,15%	10,24%
Actividades de los Hogares como Empleadores de Personal Doméstico y Productores de Bienes y Servicios para uso Propio	1.897	2.165	4.062	0,24%	2,05%	0,18%
Actividades de Organizaciones y Organismo Extraterritoriales	404	455	859	0,05%	0,24%	1,82%
S.E. Agrario	82.259	153.702	235.961	13,90%	-6,17%	5,19%
S.E. Hogar	48.244	131.267	179.512	10,57%	-0,29%	-3,55%
<b>TOTAL</b>	<b>693.633</b>	<b>1.004.101</b>	<b>1.697.734</b>	<b>100,00%</b>	<b>1,11%</b>	<b>7,94%</b>

## AFILIACIÓN DE EXTRANJEROS

### DISTRIBUCIÓN POR SECTORES DE ACTIVIDAD

#### RÉGIMEN ESPECIAL DE TRABAJADORES AUTÓNOMOS

**Media junio 2018**

SECTORES	UNIÓN EUROPEA	NO UNIÓN EUROPEA	TOTAL	% participación s/ total Rég. Autónomos	% variación intermensual	% variación interanual
Agricultura, Ganadería, Caza, Selvicultura y Pesca	2.368	1.772	4.139	1,28%	1,23%	10,53%
Industrias Extractivas	26	16	42	0,01%	2,92%	27,27%
Industria Manufacturera	9.091	10.687	19.777	6,11%	-0,56%	9,62%
Suministro de Energía Eléctrica, Gas, Vapor y Aire Acondicionado	33	13	46	0,01%	1,99%	-10,47%
Suministro de Agua, Actividades de Saneamiento, Gestión de Residuos y Descontaminación	63	63	127	0,04%	0,38%	0,52%
Construcción	25.511	13.175	38.686	11,95%	1,59%	12,75%
Comercio; Reparación de Vehículos de Motor y Bicicletas	26.276	65.327	91.603	28,29%	0,94%	3,62%
Transporte y Almacenamiento	8.415	6.387	14.802	4,57%	1,59%	25,43%
Hostelería	25.032	34.605	59.637	18,42%	1,36%	6,42%
Información y Comunicaciones	4.973	3.053	8.026	2,48%	1,30%	10,25%
Actividades Financieras y de Seguros	1.416	811	2.227	0,69%	1,24%	12,65%
Actividades Inmobiliarias	5.406	1.543	6.949	2,15%	1,69%	16,04%
Actividades Profesionales Científicas y Técnicas	13.295	4.517	17.812	5,50%	1,46%	12,30%
Actividades Administrativas y Servicios Auxiliares	11.300	5.569	16.869	5,21%	1,96%	11,69%
Administración Pública y Defensa; Seguridad Social Obligatoria	39	16	55	0,02%	-1,31%	19,35%
Educación	7.624	2.497	10.120	3,13%	-1,90%	9,53%
Actividades Sanitarias y Servicios Centrales	3.934	2.542	6.477	2,00%	1,29%	10,19%
Actividades Artísticas, Recreativas y de Entretenimiento	3.999	1.721	5.721	1,77%	3,26%	11,58%
Otros Servicios	7.578	13.037	20.615	6,37%	1,73%	11,79%
Actividades de los Hogares como Empleadores de Personal Doméstico y Productores de Bienes y Servicios para uso Propio	51	20	71	0,02%	-0,28%	-1,93%
Actividades de Organizaciones y Organismo Extraterritoriales	26	21	47	0,01%	8,18%	16,78%
<b>TOTAL</b>	<b>156.457</b>	<b>167.391</b>	<b>323.848</b>	<b>100,00%</b>	<b>1,15%</b>	<b>8,82%</b>

**AFILIACIÓN DE EXTRANJEROS**  
**DISTRIBUCIÓN POR PAÍSES DE PROCEDENCIA**

Media junio 2018

	TOTAL GENERAL	General (1)	S.E. Agrario	S.E. Hogar	AUTÓNOMOS	MAR	CARBÓN	TOTAL
<b>UNIÓN EUROPEA</b>								
ALEMANIA	28.043	27.565	164	314	15.637	162	1	<b>43.843</b>
AUSTRIA	2.061	2.034	9	18	1.072	10	0	<b>3.143</b>
BELGICA	6.313	6.234	42	37	3.675	47	0	<b>10.035</b>
BULGARIA	56.127	41.793	8.423	5.910	6.877	23	0	<b>63.026</b>
CHIPRE	157	152	1	4	38	0	0	<b>195</b>
CROACIA	970	950	5	16	256	3	0	<b>1.229</b>
DINAMARCA	1.813	1.796	6	11	1.319	8	0	<b>3.140</b>
ESLOVAQUIA	2.846	2.738	53	55	461	13	1	<b>3.321</b>
ESLOVENIA	732	719	3	10	168	2	0	<b>902</b>
ESTONIA	685	655	12	18	219	4	0	<b>908</b>
FINLANDIA	2.150	2.138	3	9	838	4	0	<b>2.992</b>
FRANCIA	36.222	35.843	200	179	12.539	110	0	<b>48.870</b>
GRECIA	1.973	1.955	8	11	450	6	0	<b>2.429</b>
HUNGRIA	3.636	3.509	53	75	980	9	3	<b>4.628</b>
IRLANDA	4.788	4.773	5	10	1.938	5	0	<b>6.731</b>
ITALIA	88.696	87.760	257	679	26.246	241	0	<b>115.183</b>
LETONIA	1.479	1.346	100	33	344	9	0	<b>1.831</b>
LITUANIA	6.595	5.183	1.229	183	1.019	14	0	<b>7.627</b>
LUXEMBURGO	107	100	3	5	43	0	0	<b>150</b>
MALTA	106	92	13	1	32	0	0	<b>137</b>
PAISES BAJOS	10.685	10.544	50	91	5.857	67	0	<b>16.609</b>
POLONIA	24.429	20.557	1.759	2.113	4.318	35	81	<b>28.864</b>
PORTUGAL	45.026	40.496	2.876	1.653	7.602	270	7	<b>52.905</b>
REINO UNIDO	44.968	44.552	170	247	23.656	167	0	<b>68.791</b>
REPUBLICA CHECA	3.105	2.994	66	45	596	10	11	<b>3.722</b>
RUMANIA	315.446	212.199	66.748	36.500	37.925	178	4	<b>353.553</b>
SUECIA	4.476	4.453	4	18	2.354	12	0	<b>6.841</b>
<b>TOTAL UNIÓN EUROPEA</b>	<b>693.633</b>	<b>563.129</b>	<b>82.259</b>	<b>48.244</b>	<b>156.457</b>	<b>1.409</b>	<b>108</b>	<b>851.606</b>
<b>NO UNIÓN EUROPEA</b>								
MARRUECOS	234.032	135.055	86.223	12.754	20.660	963	1	<b>255.656</b>
CHINA	48.309	47.697	72	540	54.965	0	0	<b>103.274</b>
ECUADOR	68.966	49.515	12.569	6.882	4.790	19	0	<b>73.775</b>
COLOMBIA	57.383	50.076	1.887	5.419	5.947	37	1	<b>63.368</b>
BOLIVIA	48.051	27.198	4.814	16.039	3.043	10	0	<b>51.103</b>
UCRANIA	42.298	29.916	1.810	10.572	4.195	49	1	<b>46.543</b>
VENEZUELA	31.647	29.351	175	2.121	5.146	21	0	<b>36.814</b>
PARAGUAY	34.660	17.262	787	16.610	2.118	6	0	<b>36.784</b>
PAKISTAN	28.566	24.904	3.416	246	7.746	2	0	<b>36.313</b>
SENEGAL	30.783	19.604	10.341	838	2.775	1.124	0	<b>34.683</b>
RESTO PAISES	379.407	288.555	31.606	59.246	56.007	1.223	2	<b>436.639</b>
<b>TOTAL NO UE</b>	<b>1.004.101</b>	<b>719.132</b>	<b>153.702</b>	<b>131.267</b>	<b>167.391</b>	<b>3.455</b>	<b>5</b>	<b>1.174.953</b>
<b>TOTAL EXTRANJEROS</b>	<b>1.697.734</b>	<b>1.282.262</b>	<b>235.961</b>	<b>179.512</b>	<b>323.848</b>	<b>4.864</b>	<b>113</b>	<b>2.026.559</b>

(1) No se incluyen los afiliados de los Sistemas Especiales Agrario y Hogar

**ANDALUCÍA**  
**AFILIACIÓN DE EXTRANJEROS**  
**DISTRIBUCIÓN POR REGÍMENES**

Media junio 2018

REGÍMENES	GENERAL (Total)	General	S.E. Agrario	S.E. Hogar	AUTÓNOMOS	MAR	CARBÓN	TOTAL
DE LA UNIÓN EUROPEA	81.708	48.956	30.473	2.279	22.575	80	0	<b>104.364</b>
DE PAÍSES NO UNIÓN EUROPEA	115.004	51.710	50.963	12.332	20.313	312	0	<b>135.629</b>
<b>TOTAL EXTRANJEROS</b>	<b>196.713</b>	<b>100.666</b>	<b>81.436</b>	<b>14.610</b>	<b>42.888</b>	<b>392</b>	<b>0</b>	<b>239.993</b>

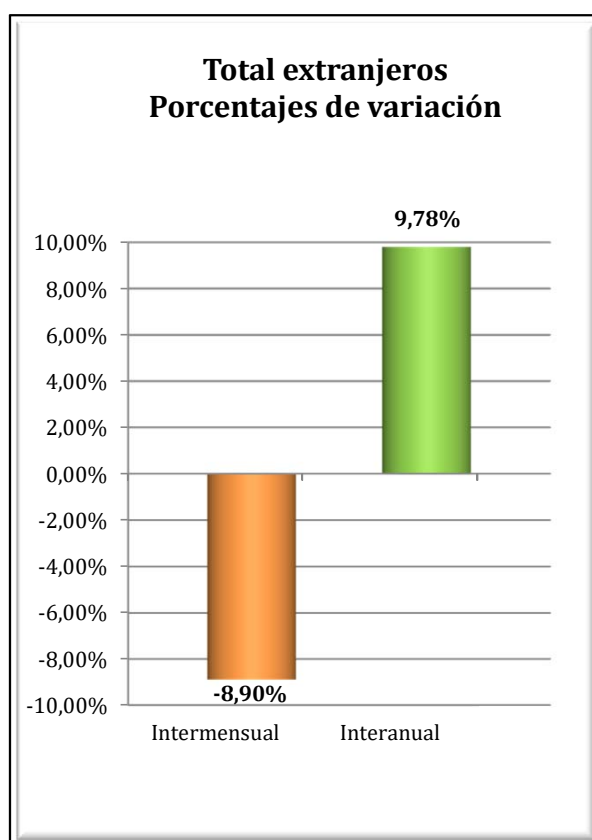
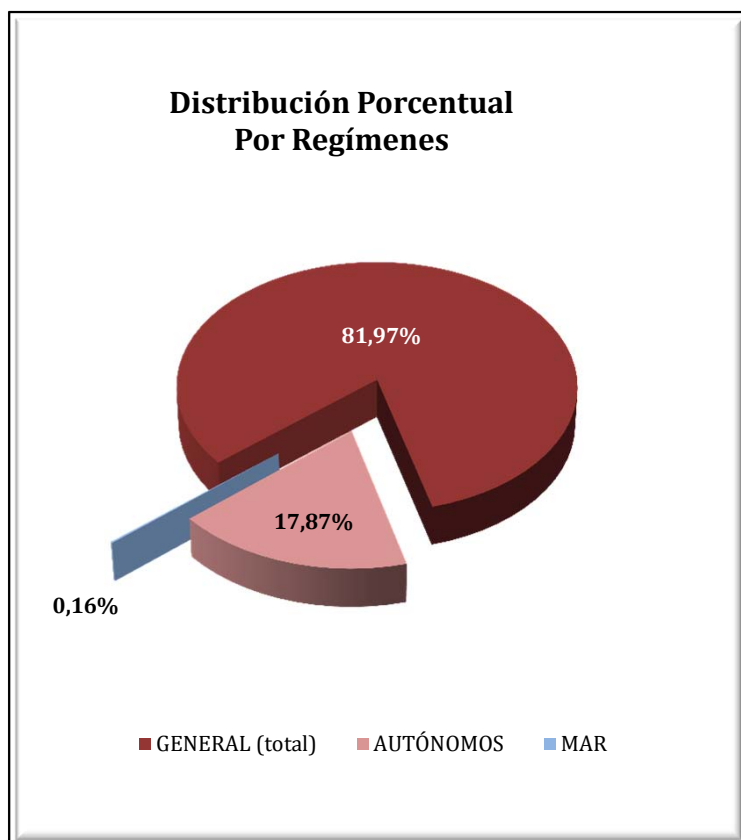

**ANDALUCÍA**  
**AFILIACIÓN DE EXTRANJEROS**  
**DISTRIBUCIÓN POR SECTORES DE ACTIVIDAD**

Media junio 2018

SECTORES	REGIMEN GENERAL				REGIMEN ESP. TRAB. AUTÓNOMOS			
	Unión Europea	No Unión Europea	Total	% Reg. Gal.	Unión Europea	No Unión Europea	Total	% Reg. Gal.
Agricultura, Ganadería, Caza, Selvicultura y Pesca	283	319	602	0,31%	538	599	1.137	2,65%
Industrias Extractivas	46	57	104	0,05%	0	1	1	0,00%
Industria Manufacturera	2.366	2.775	5.141	2,61%	703	377	1.080	2,52%
Suministro de Energía Eléctrica, Gas, Vapor y Aire Acondicionado	34	30	63	0,03%	4	2	6	0,01%
Suministro de Agua, Actividades de Saneamiento, Gestión de Residuos y Descontaminación	94	166	261	0,13%	8	3	12	0,03%
Construcción	3.269	3.782	7.051	3,58%	2.362	961	3.323	7,75%
Comercio; Reparación vehículos motor y motocicletas	6.758	11.144	17.902	9,10%	4.118	10.612	14.730	34,35%
Transporte y Almacenamiento	4.665	2.174	6.839	3,48%	413	231	644	1,50%
Hostelería	13.117	17.942	31.059	15,79%	4.206	3.304	7.510	17,51%
Información y Comunicaciones	1.883	909	2.792	1,42%	819	361	1.181	2,75%
Actividades Financieras y de Seguros	424	121	545	0,28%	280	106	386	0,90%
Actividades Inmobiliarias	1.111	569	1.681	0,85%	1.614	315	1.928	4,50%
Actividades Profesionales Científicas y Técnicas	2.405	1.036	3.441	1,75%	2.046	478	2.524	5,89%
Actividades Administrativas y Servicios Auxiliares	3.337	3.537	6.874	3,49%	1.828	650	2.478	5,78%
Administración Pública y Defensa; Seguridad Social Obligatoria	479	812	1.290	0,66%	6	2	8	0,02%
Educación	4.677	1.183	5.860	2,98%	1.089	299	1.388	3,24%
Actividades Sanitarias y Servicios Centrales	1.515	2.122	3.637	1,85%	675	332	1.007	2,35%
Actividades Artísticas, Recreativas y de Entretenimiento	1.272	1.258	2.530	1,29%	623	211	834	1,94%
Otros Servicios	968	1.494	2.462	1,25%	1.228	1.461	2.689	6,27%
Actividades de los Hogares como Empleadores de Personal Doméstico y Productores de Bienes y Servicios para uso Propio	201	266	468	0,24%	8	4	12	0,03%
Actividades de Organizaciones y Organismo Extraterritoriales	51	14	65	0,03%	6	4	10	0,02%
S.E. Agrario	30.473	50.963	81.436	41,40%				
S.E. Hogar	2.279	12.332	14.610	7,43%				
<b>TOTAL</b>	<b>81.708</b>	<b>115.004</b>	<b>196.713</b>	<b>100,00%</b>	<b>22.575</b>	<b>20.313</b>	<b>42.888</b>	<b>100,00%</b>



**ANDALUCÍA**  
**AFILIACIÓN DE EXTRANJEROS**

**DISTRIBUCIÓN POR PAÍSES DE PROCEDENCIA**

Media junio 2018

PAÍSES	TOTAL GENERAL	General	S.E. Agrario	S.E. Hogar	AUTÓNOMOS	MAR	CARBÓN	TOTAL
<b>UNIÓN EUROPEA</b>								
ALEMANIA	2.535	2.410	86	39	1.919	6		4.460
AUSTRIA	165	158	3	4	116			282
BELGICA	863	821	29	12	828	1		1.692
BULGARIA	4.957	2.187	2.467	304	396	2		5.355
CHIPRE	13	12	1		5			18
CROACIA	78	69	2	7	38			115
DINAMARCA	575	569	3	3	664	4		1.243
ESLOVAQUIA	250	229	14	7	49			299
ESLOVENIA	57	56	1		18			75
ESTONIA	157	143	6	9	73	1		231
FINLANDIA	835	832	2	1	449			1.285
FRANCIA	3.022	2.914	85	24	1.603	10		4.635
GRECIA	126	124	3		29	3		158
HUNGRÍA	436	411	15	10	176			612
IRLANDA	631	626	2	3	412			1.043
ITALIA	6.689	6.565	64	60	2.973	12		9.674
LETONIA	152	131	19	2	55			206
LITUANIA	1.598	1.044	512	42	249	4		1.851
LUXEMBURGO	19	14	3	2	11			30
MALTA	21	19	2		3			24
PAISES BAJOS	1.326	1.291	24	11	1.351	1		2.679
POLONIA	2.569	1.479	1.027	64	482	1		3.053
PORTUGAL	2.656	2.322	266	68	577	12		3.245
REINO UNIDO	8.233	8.064	100	69	6.479	14		14.726
REPUBLICA CHECA	261	238	15	8	67			329
RUMANIA	42.583	15.333	25.723	1.527	2.716	8		45.307
SUECIA	899	896		3	839			1.738
<b>TOTAL UNIÓN EUROPEA</b>	<b>81.708</b>	<b>48.956</b>	<b>30.473</b>	<b>2.279</b>	<b>22.575</b>	<b>80</b>		<b>104.364</b>
<b>NO UNIÓN EUROPEA</b>								
MARRUECOS	48.517	12.993	33.818	1.706	4.200	156		52.874
CHINA	4.220	4.176	4	40	6.604			10.824
UCRANIA	6.344	3.555	679	2.111	578	2		6.925
SENEGAL	4.798	1.302	3.405	91	776	95		5.669
MALI	4.287	268	4.010	8	34			4.320
ARGENTINA	3.331	2.959	116	257	973	4		4.309
PARAGUAY	4.014	1.960	130	1.924	279			4.293
ECUADOR	3.955	1.948	1.739	268	192			4.147
COLOMBIA	3.405	2.651	379	376	450	1		3.857
FEDERACION DE RUSIA	3.042	2.171	204	667	720	2		3.765
RESTO PAISES	29.091	17.729	6.478	4.884	5.505	51		34.647
<b>TOTAL NO UE</b>	<b>115.004</b>	<b>51.710</b>	<b>50.963</b>	<b>12.332</b>	<b>20.313</b>	<b>312</b>		<b>135.629</b>
<b>TOTAL EXTRANJEROS</b>	<b>196.713</b>	<b>100.666</b>	<b>81.436</b>	<b>14.610</b>	<b>42.888</b>	<b>392</b>		<b>239.993</b>

# ARAGÓN

## AFILIACIÓN DE EXTRANJEROS

### DISTRIBUCIÓN POR REGÍMENES

Media junio 2018

REGÍMENES	GENERAL (Total)	General	S.E. Agrario	S.E. Hogar	AUTÓNOMOS	MAR	CARBÓN	TOTAL
DE LA UNIÓN EUROPEA	38.664	25.119	10.338	3.207	4.856	0	1	43.521
DE PAÍSES NO UNIÓN EUROPEA	33.292	20.515	9.342	3.434	5.340	0	1	38.633
<b>TOTAL EXTRANJEROS</b>	<b>71.956</b>	<b>45.635</b>	<b>19.680</b>	<b>6.641</b>	<b>10.195</b>	<b>0</b>	<b>2</b>	<b>82.153</b>

Distribución Porcentual por regímenes

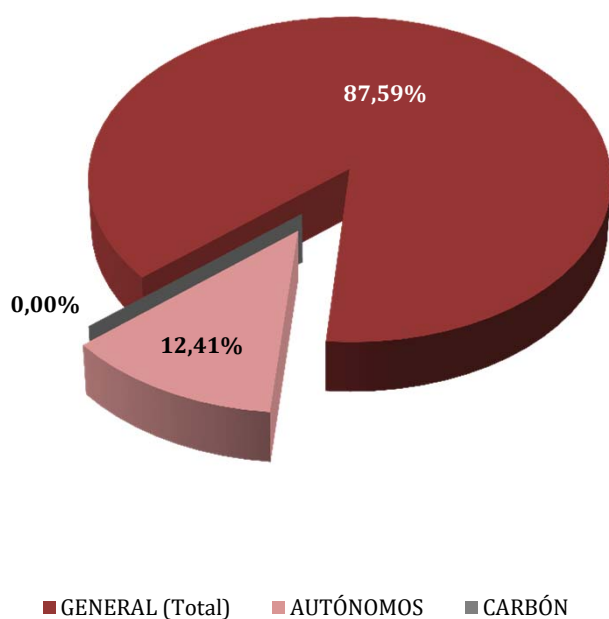

Total extranjeros Porcentajes de variación

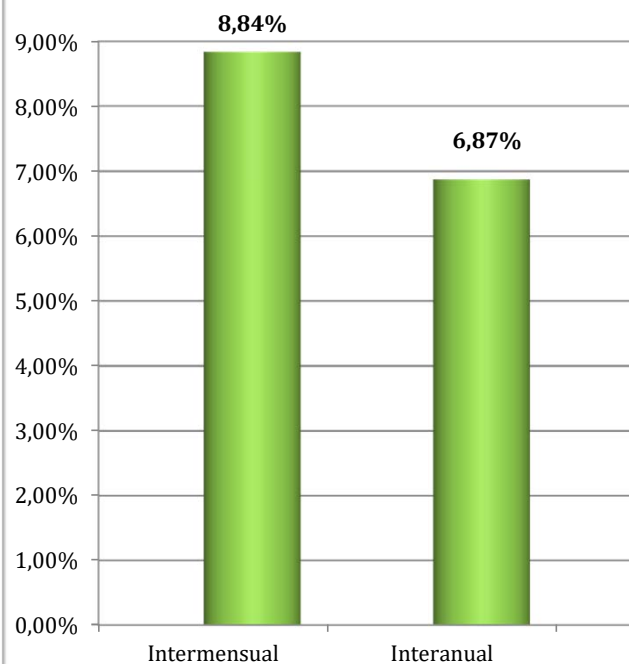

**ARAGÓN**  
**AFILIADOS EXTRANJEROS**  
**DISTRIBUCIÓN POR SECTORES DE ACTIVIDAD**

Media junio 2018

SECTORES	REGIMEN GENERAL				REGIMEN ESP. TRAB. AUTÓNOMOS			
	UNIÓN EUROPEA	NO UNIÓN EUROPEA	TOTAL	% Reg. Gral.	UNIÓN EUROPEA	NO UNIÓN EUROPEA	TOTAL	% Reg. Auton.
Agricultura, Ganadería, Caza, Selvicultura y Pesca	1.336	1.095	2.431	3,38%	110	72	182	1,78%
Industrias Extractivas	51	29	80	0,11%	1	0	1	0,01%
Industria Manufacturera	3.910	3.168	7.078	9,84%	1.135	1.201	2.337	22,92%
Suministro de Energía Eléctrica, Gas, Vapor y Aire Acondicionado	12	10	21	0,03%	0	1	1	0,01%
Suministro de Agua, Actividades de Saneamiento, Gestión de Residuos y Descontaminación	140	163	304	0,42%	3	0	3	0,03%
Construcción	2.879	2.040	4.919	6,84%	1.144	224	1.368	13,42%
Comercio; Reparación vehículos motor y motocicletas	3.820	2.814	6.635	9,22%	589	1.428	2.017	19,79%
Transporte y Almacenamiento	3.365	1.125	4.490	6,24%	540	217	757	7,42%
Hostelería	3.904	3.668	7.571	10,52%	707	1.516	2.223	21,80%
Información y Comunicaciones	108	142	250	0,35%	34	48	81	0,80%
Actividades Financieras y de Seguros	50	21	71	0,10%	14	23	37	0,37%
Actividades Inmobiliarias	60	50	109	0,15%	13	5	18	0,18%
Actividades Profesionales Científicas y Técnicas	402	321	723	1,00%	112	52	165	1,62%
Actividades Administrativas y Servicios Auxiliares	2.298	3.282	5.580	7,75%	149	92	241	2,36%
Administración Pública y Defensa; Seguridad Social Obligatoria	331	324	655	0,91%	0	0	0	0,00%
Educación	662	281	943	1,31%	146	42	188	1,85%
Actividades Sanitarias y Servicios Centrales	1.014	1.149	2.163	3,01%	42	48	91	0,89%
Actividades Artísticas, Recreativas y de Entretenimiento	260	251	511	0,71%	22	26	48	0,48%
Otros Servicios	382	539	921	1,28%	93	344	437	4,29%
Actividades de los Hogares como Empleadores de Personal Doméstico y Productores de Bienes y Servicios para uso Propio	135	42	178	0,25%	0	0	0	0,00%
Actividades de Organizaciones y Organismo Extraterritoriales	1	1	2	0,00%	0	0	0	0,00%
S.E. Agrario	10.338	9.342	19.680	27,35%				
S.E. Hogar	3.207	3.434	6.641	9,23%				
<b>TOTAL</b>	<b>38.664</b>	<b>33.292</b>	<b>71.956</b>	<b>100,00%</b>	<b>4.856</b>	<b>5.340</b>	<b>10.195</b>	<b>100,00%</b>

# ARAGÓN

## AFILIACIÓN DE EXTRANJEROS

### DISTRIBUCIÓN POR PAÍSES DE PROCEDENCIA

Media junio 2018

PAÍSES	TOTAL GENERAL	General	S.E. Agrario	S.E. Hogar	AUTÓNOMOS	MAR	CARBÓN	TOTAL
<b>UNIÓN EUROPEA</b>								
ALEMANIA	226	222	4	1	67			293
AUSTRIA	15	15			11			26
BELGICA	54	51	3		29			83
BULGARIA	2.917	1.836	952	129	360			3.278
CHIPRE					1			1
CROACIA	12	12						12
DINAMARCA	12	12			6			18
ESLOVAQUIA	47	45	2		18			65
ESLOVENIA	5	5			4			9
ESTONIA	6	5	1					6
FINLANDIA	10	10			1			11
FRANCIA	559	548	7	4	169			728
GRECIA	27	25	1	1	8			35
HUNGRIA	37	31	1	5	18			55
IRLANDA	61	61			20			81
ITALIA	795	778	10	8	252			1.048
LETONIA	35	28	7		5			40
LITUANIA	234	161	67	6	20			254
LUXEMBURGO	1	1	0					1
MALTA	2	1	1		3			5
PAISES BAJOS	80	79	1		64			144
POLONIA	1.032	813	196	23	218		1	1.251
PORTUGAL	1.094	926	139	29	133			1.227
REINO UNIDO	295	291	3	1	164			458
REPUBLICA CHECA	51	46	4	1	11			62
RUMANIA	31.041	19.103	8.939	2.999	3.265			34.305
SUECIA	16	14	2		10			26
<b>TOTAL UNIÓN EUROPEA</b>	<b>38.664</b>	<b>25.119</b>	<b>10.338</b>	<b>3.207</b>	<b>4.856</b>		<b>1</b>	<b>43.521</b>
<b>NO UNIÓN EUROPEA</b>								
MARRUECOS	7.186	4.003	2.913	270	499		1	7.686
CHINA	974	966		8	2.036			3.011
SENEGAL	2.607	1.156	1.430	21	139			2.746
NICARAGUA	2.521	979	18	1.524	84			2.605
ECUADOR	2.229	1.942	27	260	188			2.417
COLOMBIA	1.780	1.558	65	157	178			1.958
ARGELIA	1.757	791	938	27	54			1.811
MALI	1.656	754	900	2	106			1.762
PAKISTAN	1.482	424	1.056	1	184			1.666
UCRANIA	1.119	872	86	161	151			1.270
RESTO PAISES	9.982	7.068	1.910	1.004	1.719			11.701
<b>TOTAL NO UNIÓN EUROPEA</b>	<b>33.292</b>	<b>20.515</b>	<b>9.342</b>	<b>3.434</b>	<b>5.340</b>		<b>1</b>	<b>38.633</b>
<b>TOTAL EXTRANJEROS</b>	<b>71.956</b>	<b>45.635</b>	<b>19.680</b>	<b>6.641</b>	<b>10.195</b>		<b>2</b>	<b>82.153</b>

## ASTURIAS

### AFILIACIÓN DE EXTRANJEROS

#### DISTRIBUCIÓN POR REGÍMENES

Media junio 2018

REGÍMENES	GENERAL (Total)	General	S.E. Agrario	S.E. Hogar	AUTÓNOMOS	MAR	CARBÓN	TOTAL
DE LA UNIÓN EUROPEA	4.771	3.708	100	963	1.093	20	97	5.981
DE PAÍSES NO UNIÓN EUROPEA	6.197	4.685	176	1.336	1.473	119	3	7.792
<b>TOTAL EXTRANJEROS</b>	<b>10.968</b>	<b>8.392</b>	<b>277</b>	<b>2.299</b>	<b>2.566</b>	<b>139</b>	<b>100</b>	<b>13.773</b>

**Distribución Porcentual**

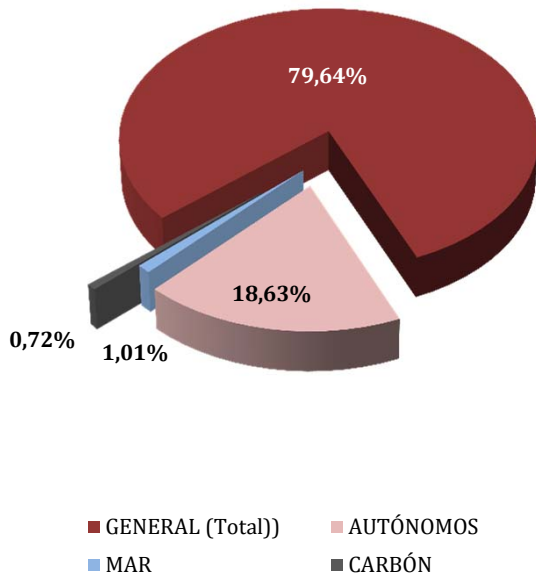

**Total extranjeros  
Porcentajes de variación**

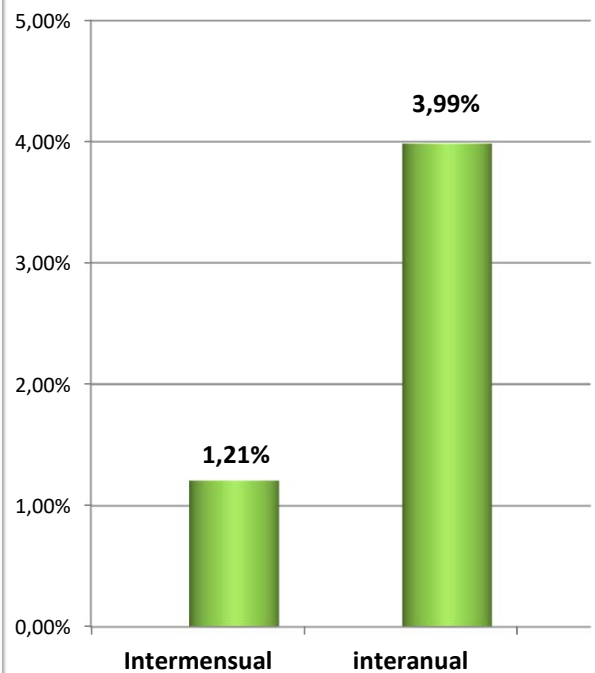

## ASTURIAS

### AFILIADOS EXTRANJEROS

#### DISTRIBUCIÓN POR SECTORES DE ACTIVIDAD

Media junio 2018

SECTORES	REGIMEN GENERAL				REGIMEN ESP. TRAB. AUTÓNOMOS			
	UNIÓN EUROPEA	NO UNIÓN EUROPEA	TOTAL	% Reg. Gral.	UNIÓN EUROPEA	NO UNIÓN EUROPEA	TOTAL	% Reg. Auton.
Agricultura, Ganadería, Caza, Selvicultura y Pesca	44	64	109	0,99%	40	28	69	2,68%
Industrias Extractivas	7	2	9	0,09%	3	0	3	0,12%
Industria Manufacturera	419	331	751	6,84%	32	25	57	2,24%
Suministro de Energía Eléctrica, Gas, Vapor y Aire Acondicionado	3	0	3	0,03%	0	0	0	0,00%
Suministro de Agua, Actividades de Saneamiento, Gestión de Residuos y Descontaminación	13	19	32	0,29%	1	0	1	0,04%
Construcción	445	370	815	7,43%	273	125	398	15,52%
Comercio; Reparación vehículos motor y motocicletas	386	576	961	8,76%	128	614	742	28,94%
Transporte y Almacenamiento	136	93	229	2,09%	26	38	64	2,48%
Hostelería	1.052	1.929	2.981	27,18%	206	324	530	20,66%
Información y Comunicaciones	141	48	190	1,73%	22	26	48	1,85%
Actividades Financieras y de Seguros	8	5	13	0,12%	5	8	13	0,50%
Actividades Inmobiliarias	6	10	16	0,14%	4	1	5	0,20%
Actividades Profesionales Científicas y Técnicas	130	89	219	2,00%	81	25	106	4,15%
Actividades Administrativas y Servicios Auxiliares	267	357	624	5,69%	52	39	92	3,57%
Administración Pública y Defensa; Seguridad Social Obligatoria	34	49	82	0,75%	0	0	0	0,00%
Educación	318	108	426	3,88%	136	25	161	6,27%
Actividades Sanitarias y Servicios Centrales	166	351	517	4,71%	21	19	40	1,58%
Actividades Artísticas, Recreativas y de Entretenimiento	66	99	165	1,51%	23	13	36	1,39%
Otros Servicios	63	170	233	2,13%	38	163	201	7,83%
Actividades de los Hogares como Empleadores de Personal Doméstico y Productores de Bienes y Servicios para uso Propio	3	14	17	0,15%	0	0	0	0,00%
Actividades de Organizaciones y Organismo Extraterritoriales	0	0	0	0,00%	0	0	0	0,00%
S.E. Agrario	100	176	277	2,52%				
S.E. Hogar	963	1.336	2.299	20,96%				
<b>TOTAL</b>	<b>4.771</b>	<b>6.197</b>	<b>10.968</b>	<b>100,00%</b>	<b>1.093</b>	<b>1.473</b>	<b>2.566</b>	<b>100,00%</b>

# ASTURIAS

## AFILIADOS EXTRANJEROS

### DISTRIBUCIÓN POR PAÍSES DE PROCEDENCIA

Media junio 2018

PAÍSES	TOTAL GENERAL	General	S.E. Agrario	S.E. Hogar	AUTÓNOMOS	MAR	CARBÓN	TOTAL
<b>UNIÓN EUROPEA</b>								
ALEMANIA	118	116		2	47		1	165
AUSTRIA	4	4			7			11
BELGICA	43	42		1	19			62
BULGARIA	186	121	6	58	27			213
CHIPRE								
CROACIA	5	5			3			8
DINAMARCA	5	5			6			11
ESLOVAQUIA	24	23		1	2		1	27
ESLOVENIA	4	4						4
ESTONIA	5	5			1	1		7
FINLANDIA	15	14		1	1			16
FRANCIA	170	169	1		52			222
GRECIA	10	10			3			13
HUNGRIA	30	30			7			37
IRLANDA	34	34			17			51
ITALIA	336	322		14	142			478
LETONIA	12	12			1			13
LITUANIA	19	16		3	5	1		25
LUXEMBURGO	2	2						2
MALTA								
PAISES BAJOS	51	51			23			74
POLONIA	205	194	1	9	20		80	305
PORTUGAL	604	551	11	42	140	16	2	761
REINO UNIDO	223	221		2	147			370
REPUBLICA CHECA	22	22			3		11	36
RUMANIA	2.640	1.730	81	829	416	2	2	3.059
SUECIA	6	6			3			9
<b>TOTAL UNIÓN EUROPEA</b>	<b>4.771</b>	<b>3.708</b>	<b>100</b>	<b>963</b>	<b>1.093</b>	<b>20</b>	<b>97</b>	<b>5.981</b>
<b>NO UNIÓN EUROPEA</b>								
PARAGUAY	848	388	29	432	69			917
MARRUECOS	603	487	52	64	79	6		688
CHINA	184	182		2	500			684
BRASIL	491	419	8	63	104			595
COLOMBIA	475	382	4	89	61		1	537
DOMINICANA (REPUBLICA)	442	360		82	63		1	507
SENEGAL	385	306	58	20	27	54		466
ECUADOR	364	281	6	77	39	2		405
VENEZUELA	341	299		42	63			404
UCRANIA	269	162	1	106	50		1	320
RESTO PAISES	1.795	1.419	17	359	418	57		2.269
<b>TOTAL NO UNIÓN EUROPEA</b>	<b>6.197</b>	<b>4.685</b>	<b>176</b>	<b>1.336</b>	<b>1.473</b>	<b>119</b>	<b>3</b>	<b>7.792</b>
<b>TOTAL EXTRANJEROS</b>	<b>10.968</b>	<b>8.392</b>	<b>277</b>	<b>2.299</b>	<b>2.566</b>	<b>139</b>	<b>100</b>	<b>13.773</b>

**ILLES BALEARS**  
**AFILIACIÓN DE EXTRANJEROS**  
**DISTRIBUCIÓN POR REGÍMENES**

Media junio 2018

REGÍMENES	GENERAL (Total)	General	S.E. Agrario	S.E. Hogar	AUTÓNOMOS	MAR	CARBÓN	TOTAL
DE LA UNIÓN EUROPEA	47.343	45.562	224	1.558	15.768	270	0	63.381
DE PAÍSES NO UNIÓN EUROPEA	46.181	41.468	1.388	3.326	6.430	125	0	52.736
<b>TOTAL EXTRANJEROS</b>	<b>93.525</b>	<b>87.030</b>	<b>1.612</b>	<b>4.883</b>	<b>22.198</b>	<b>395</b>	<b>0</b>	<b>116.117</b>

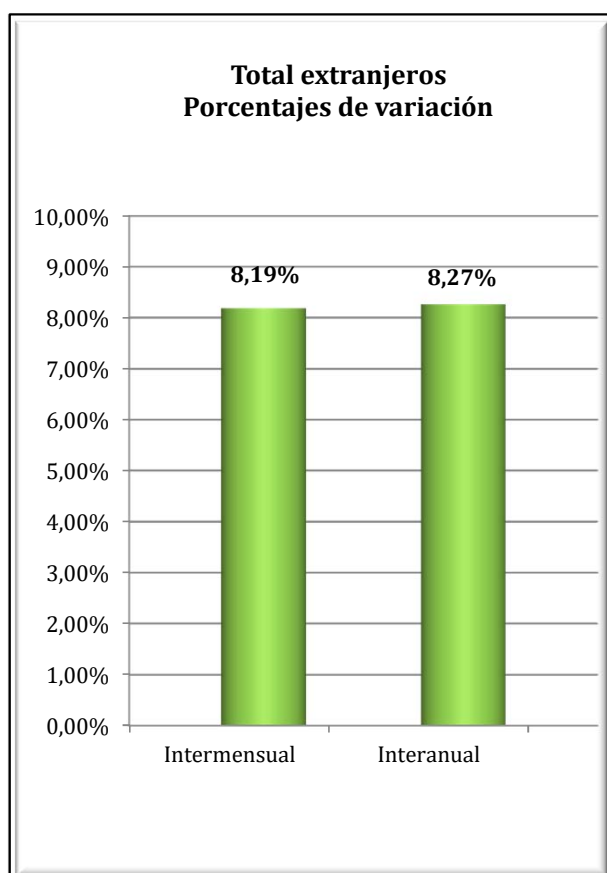
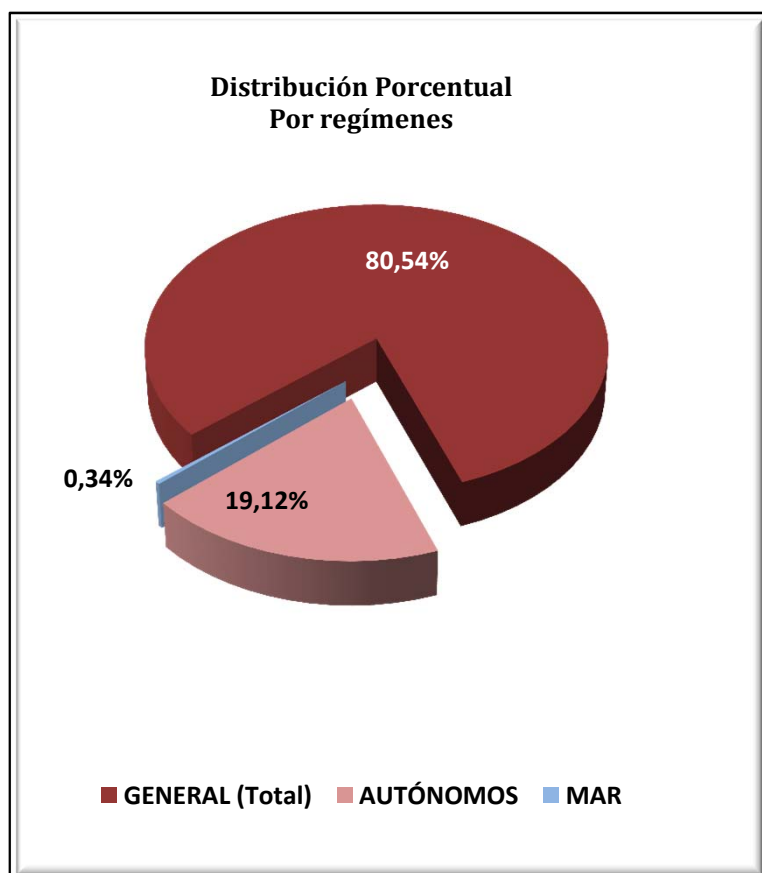



**ILLES BALEARS**  
**AFILIACIÓN DE EXTRANJEROS**  
**DISTRIBUCIÓN POR SECTORES DE ACTIVIDAD**

Media junio 2018

SECTORES	REGIMEN GENERAL				REGIMEN ESP. TRAB. AUTÓNOMOS			
	UNIÓN EUROPEA	NO UNIÓN EUROPEA	TOTAL	% Reg. Gral.	UNIÓN EUROPEA	NO UNIÓN EUROPEA	TOTAL	% Reg. Auton.
Agricultura, Ganadería, Caza, Selvicultura y Pesca	98	156	255	0,27%	111	34	145	0,65%
Industrias Extractivas	4	11	15	0,02%	2	2	4	0,02%
Industria Manufacturera	1.167	1.299	2.467	2,64%	928	200	1.128	5,08%
Suministro de Energía Eléctrica, Gas, Vapor y Aire Acondicionado	14	17	31	0,03%	3	3	6	0,03%
Suministro de Agua, Actividades de Saneamiento, Gestión de Residuos y Descontaminación	76	149	224	0,24%	7	5	12	0,05%
Construcción	3.129	7.047	10.177	10,88%	2.374	1.082	3.456	15,57%
Comercio; Reparación vehículos motor y motocicletas	4.560	4.583	9.143	9,78%	2.497	2.180	4.676	21,07%
Transporte y Almacenamiento	1.483	739	2.222	2,38%	217	119	336	1,51%
Hostelería	21.782	19.595	41.377	44,24%	3.149	1.259	4.408	19,86%
Información y Comunicaciones	586	247	834	0,89%	380	119	499	2,25%
Actividades Financieras y de Seguros	157	51	208	0,22%	117	24	142	0,64%
Actividades Inmobiliarias	749	338	1.087	1,16%	763	87	850	3,83%
Actividades Profesionales Científicas y Técnicas	1.062	434	1.497	1,60%	1.265	169	1.434	6,46%
Actividades Administrativas y Servicios Auxiliares	5.457	3.128	8.585	9,18%	1.671	356	2.026	9,13%
Administración Pública y Defensa; Seguridad Social Obligatoria	117	113	229	0,25%	4	0	4	0,02%
Educación	1.107	269	1.376	1,47%	358	70	428	1,93%
Actividades Sanitarias y Servicios Centrales	1.091	785	1.876	2,01%	410	85	495	2,23%
Actividades Artísticas, Recreativas y de Entretenimiento	1.885	1.032	2.916	3,12%	549	100	650	2,93%
Otros Servicios	854	1.347	2.201	2,35%	955	535	1.489	6,71%
Actividades de los Hogares como Empleadores de Personal Doméstico y Productores de Bienes y Servicios para uso Propio	164	121	285	0,30%	6	0	6	0,03%
Actividades de Organizaciones y Organismo Extraterritoriales	20	6	25	0,03%	3	1	4	0,02%
S.E. Agrario	224	1.388	1.612	1,72%				
S.E. Hogar	1.558	3.326	4.883	5,22%				
<b>TOTAL</b>	<b>47.343</b>	<b>46.181</b>	<b>93.525</b>	<b>100,00%</b>	<b>15.768</b>	<b>6.430</b>	<b>22.198</b>	<b>100,00%</b>

**ILLES BALEARS**  
**AFILIACIÓN DE EXTRANJEROS**

**DISTRIBUCIÓN POR PAÍSES DE PROCEDENCIA**

Media junio 2018

PAÍSES	TOTAL GENERAL	General	S.E. Agrario	S.E. Hogar	AUTÓNOMOS	MAR	CARBÓN	TOTAL
<b>UNIÓN EUROPEA</b>								
ALEMANIA	6.691	6.529	15	147	4.894	63		<b>11.648</b>
AUSTRIA	441	433	2	6	245	3		<b>690</b>
BELGICA	553	547		6	246	7		<b>806</b>
BULGARIA	4.192	3.490	78	624	635	6		<b>4.833</b>
CHIPRE	1	1			1			<b>2</b>
CROACIA	87	86	1		38			<b>125</b>
DINAMARCA	181	179		2	104	1		<b>286</b>
ESLOVAQUIA	624	611		13	71	3		<b>698</b>
ESLOVENIA	91	89		2	12			<b>103</b>
ESTONIA	55	52	1	2	10			<b>65</b>
FINLANDIA	173	171		2	35	1		<b>209</b>
FRANCIA	2.160	2.130	6	24	998	18		<b>3.176</b>
GRECIA	141	140	1		35	1		<b>177</b>
HUNGRIA	603	592	2	9	103	1		<b>707</b>
IRLANDA	343	340		3	108	1		<b>452</b>
ITALIA	11.436	11.341	17	79	3.068	64		<b>14.568</b>
LETONIA	109	108		1	21			<b>130</b>
LITUANIA	251	249		2	29	1		<b>282</b>
LUXEMBURGO	13	13			8			<b>21</b>
MALTA	5	5			2			<b>7</b>
PAISES BAJOS	1.452	1.435	4	13	569	15		<b>2.036</b>
POLONIA	1.893	1.806	9	78	343	3		<b>2.240</b>
PORTUGAL	1.252	1.207	9	36	167	7		<b>1.426</b>
REINO UNIDO	5.843	5.752	4	87	2.639	45		<b>8.527</b>
REPUBLICA CHECA	675	666	3	6	102	4		<b>781</b>
RUMANIA	7.440	6.955	71	414	984	22		<b>8.446</b>
SUECIA	636	633	1	2	303	4		<b>942</b>
<b>TOTAL UNIÓN EUROPEA</b>	<b>47.343</b>	<b>45.562</b>	<b>224</b>	<b>1.558</b>	<b>15.768</b>	<b>270</b>		<b>63.381</b>
<b>NO UNIÓN EUROPEA</b>								
MARRUECOS	8.954	7.940	711	304	658	36		<b>9.648</b>
ARGENTINA	3.400	3.268	5	127	707	9		<b>4.116</b>
COLOMBIA	3.746	3.250	285	212	253	6		<b>4.006</b>
ECUADOR	3.443	3.104	55	284	209	2		<b>3.654</b>
CHINA	1.666	1.657		8	1.327			<b>2.993</b>
SENEGAL	2.568	2.416	117	35	253	33		<b>2.853</b>
BOLIVIA	1.853	1.345	32	476	121	1		<b>1.975</b>
BRASIL	1.571	1.443	9	119	255	3		<b>1.828</b>
PARAGUAY	1.570	1.125	26	420	94			<b>1.664</b>
URUGUAY	1.451	1.359	9	84	176	3		<b>1.631</b>
RESTO PAISES	15.958	14.560	139	1.258	2.376	33		<b>18.367</b>
<b>TOTAL NO UNIÓN EUROPEA</b>	<b>46.181</b>	<b>41.468</b>	<b>1.388</b>	<b>3.326</b>	<b>6.430</b>	<b>125</b>		<b>52.736</b>
<b>TOTAL EXTRANJEROS</b>	<b>93.525</b>	<b>87.030</b>	<b>1.612</b>	<b>4.883</b>	<b>22.198</b>	<b>395</b>		<b>116.117</b>

## CANARIAS

### AFILIACIÓN DE EXTRANJEROS

#### DISTRIBUCIÓN POR REGÍMENES

Media junio 2018

REGÍMENES	GENERAL (Total)	General	S.E. Agrario	S.E. Hogar	AUTÓNOMOS	MAR	CARBÓN	TOTAL
DE LA UNIÓN EUROPEA	36.173	35.296	645	233	16.162	368	0	52.703
DE PAÍSES NO UNIÓN EUROPEA	35.434	31.559	1.470	2.406	6.786	310	0	42.530
<b>TOTAL EXTRANJEROS</b>	<b>71.608</b>	<b>66.855</b>	<b>2.114</b>	<b>2.639</b>	<b>22.948</b>	<b>678</b>	<b>0</b>	<b>95.233</b>

**Distribución Porcentual  
Por regímenes**

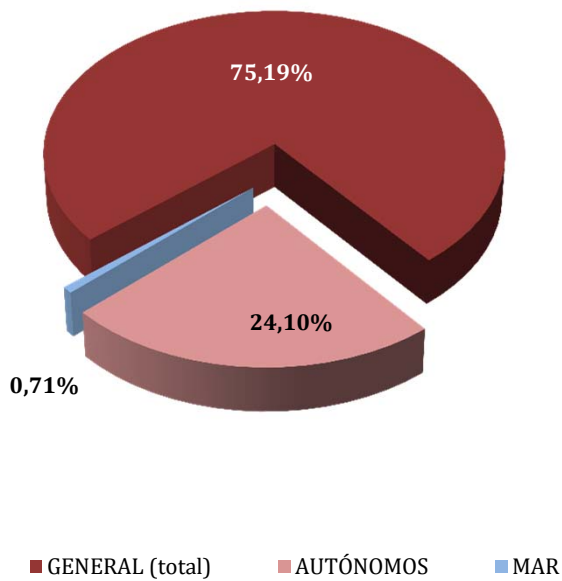

**Total extranjeros  
Porcentajes de variación**

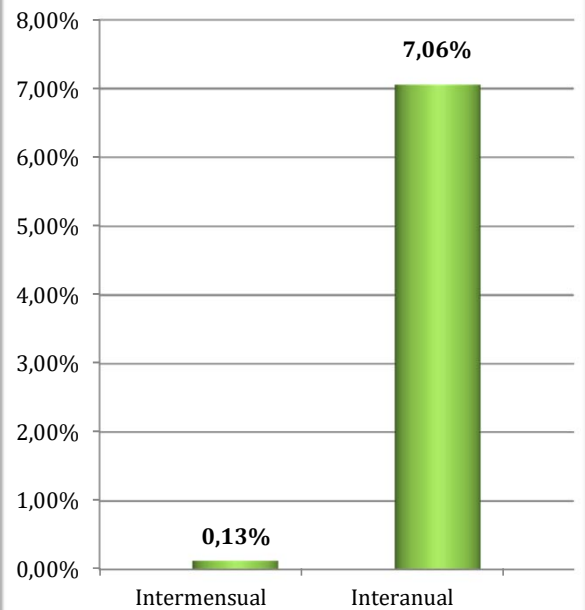

**CANARIAS**  
**AFILIADOS EXTRANJEROS**  
**DISTRIBUCIÓN POR SECTORES DE ACTIVIDAD**

Media junio 2018

SECTORES	REGIMEN GENERAL				REGIMEN ESP. TRAB. AUTÓNOMOS			
	UNIÓN EUROPEA	NO UNIÓN EUROPEA	TOTAL	% Reg. Gral.	UNIÓN EUROPEA	NO UNIÓN EUROPEA	TOTAL	% Reg. Auton.
Agricultura, Ganadería, Caza, Selvicultura y Pesca	30	95	124	0,17%	137	51	188	0,82%
Industrias Extractivas	0	6	6	0,01%	5	0	5	0,02%
Industria Manufacturera	626	799	1.425	1,99%	514	118	632	2,76%
Suministro de Energía Eléctrica, Gas, Vapor y Aire Acondicionado	8	9	17	0,02%	5	0	5	0,02%
Suministro de Agua, Actividades de Saneamiento, Gestión de Residuos y Descontaminación	39	73	111	0,16%	7	1	8	0,03%
Construcción	1.324	2.166	3.491	4,87%	1.416	375	1.791	7,80%
Comercio; Reparación vehículos motor y motocicletas	4.531	5.926	10.457	14,60%	3.165	2.803	5.968	26,01%
Transporte y Almacenamiento	1.031	833	1.863	2,60%	162	58	220	0,96%
Hostelería	16.047	14.929	30.977	43,26%	3.454	1.728	5.182	22,58%
Información y Comunicaciones	737	211	949	1,32%	515	93	608	2,65%
Actividades Financieras y de Seguros	175	45	220	0,31%	125	38	163	0,71%
Actividades Inmobiliarias	636	282	917	1,28%	816	163	978	4,26%
Actividades Profesionales Científicas y Técnicas	1.293	424	1.717	2,40%	1.279	180	1.459	6,36%
Actividades Administrativas y Servicios Auxiliares	3.585	2.283	5.868	8,19%	1.479	273	1.752	7,63%
Administración Pública y Defensa; Seguridad Social Obligatoria	186	346	532	0,74%	7	2	9	0,04%
Educación	1.503	320	1.823	2,55%	579	78	657	2,86%
Actividades Sanitarias y Servicios Centrales	1.103	1.009	2.112	2,95%	572	153	725	3,16%
Actividades Artísticas, Recreativas y de Entretenimiento	1.348	657	2.005	2,80%	707	133	840	3,66%
Otros Servicios	999	1.051	2.050	2,86%	1.216	537	1.753	7,64%
Actividades de los Hogares como Empleadores de Personal Doméstico y Productores de Bienes y Servicios para uso Propio	89	81	170	0,24%	2	2	4	0,02%
Actividades de Organizaciones y Organismo Extraterritoriales	6	13	19	0,03%	1	0	1	0,00%
S.E. Agrario	645	1.470	2.114	2,95%				
S.E. Hogar	233	2.406	2.639	3,69%				
<b>TOTAL</b>	<b>36.173</b>	<b>35.434</b>	<b>71.608</b>	<b>100,00%</b>	<b>16.162</b>	<b>6.786</b>	<b>22.948</b>	<b>100,00%</b>

**CANARIAS**  
**AFILIADOS EXTRANJEROS**

**DISTRIBUCIÓN POR PAÍSES DE PROCEDENCIA**

Media junio 2018

PAÍSES	TOTAL GENERAL	General	S.E. Agrario	S.E. Hogar	AUTÓNOMOS	MAR	CARBÓN	TOTAL
<b>UNIÓN EUROPEA</b>								
ALEMANIA	4.374	4.313	28	33	3.041	62		7.477
AUSTRIA	282	278	2	2	245	3		530
BELGICA	798	797	1	1	494	26		1.318
BULGARIA	943	885	38	20	180	4		1.127
CHIPRE	6	5		1	3			9
CROACIA	115	115			33			148
DINAMARCA	193	192		1	122	1		316
ESLOVAQUIA	371	367	2	2	75	5		451
ESLOVENIA	148	148			52	1		201
ESTONIA	99	98		1	54	2		155
FINLANDIA	198	197		1	79	3		281
FRANCIA	1.270	1.264	4	3	669	24		1.964
GRECIA	75	74	1		36			112
HUNGRÍA	554	537	15	2	198	5		757
IRLANDA	549	548	1		240	3		792
ITALIA	11.553	11.472	39	42	5.661	69		17.283
LETONIA	216	212	1	3	74	3		292
LITUANIA	295	293	2		123	4		421
LUXEMBURGO	9	9			9			18
MALTA	4	4			3			7
PAISES BAJOS	974	972	2		434	29		1.437
POLONIA	1.180	1.072	93	15	415	15		1.610
PORTUGAL	1.812	1.774	8	29	290	9		2.110
REINO UNIDO	6.313	6.295	9	9	2.790	77		9.180
REPUBLICA CHECA	422	419	2	1	115	3		540
RUMANIA	2.956	2.496	397	63	533	16		3.504
SUECIA	463	459		4	196	5		664
<b>TOTAL UNIÓN EUROPEA</b>	<b>36.173</b>	<b>35.296</b>	<b>645</b>	<b>233</b>	<b>16.162</b>	<b>368</b>		<b>52.703</b>
<b>NO UNIÓN EUROPEA</b>								
MARRUECOS	5.112	4.537	495	80	410	75		5.597
CHINA	2.934	2.909	5	20	2.168			5.102
CUBA	4.179	3.608	201	370	329	15		4.522
COLOMBIA	3.634	3.366	62	206	272	9		3.915
VENEZUELA	3.375	3.186	34	155	532	3		3.910
ARGENTINA	1.622	1.545	9	68	349	5		1.977
INDIA	1.198	1.170	3	25	499			1.697
URUGUAY	1.106	1.056	6	44	160	6		1.271
FILIPINAS	1.195	705	14	476	37			1.232
SENEGAL	834	740	58	36	194	79		1.108
RESTO PAISES	10.246	8.738	582	926	1.837	117		12.200
<b>TOTAL NO UNIÓN EUROPEA</b>	<b>35.434</b>	<b>31.559</b>	<b>1.470</b>	<b>2.406</b>	<b>6.786</b>	<b>310</b>		<b>42.530</b>
<b>TOTAL EXTRANJEROS</b>	<b>71.608</b>	<b>66.855</b>	<b>2.114</b>	<b>2.639</b>	<b>22.948</b>	<b>678</b>		<b>95.233</b>

## CANTABRIA

### AFILIACIÓN DE EXTRANJEROS

#### DISTRIBUCIÓN POR REGÍMENES

Media junio 2018

REGÍMENES	GENERAL (Total)	General	S.E. Agrario	S.E. Hogar	AUTÓNOMOS	MAR	CARBÓN	TOTAL
DE LA UNIÓN EUROPEA	3.470	2.963	84	423	823	14	0	4.307
DE PAÍSES NO UNIÓN EUROPEA	6.204	4.783	118	1.303	1.198	118	0	7.519
<b>TOTAL EXTRANJEROS</b>	<b>9.674</b>	<b>7.747</b>	<b>202</b>	<b>1.725</b>	<b>2.021</b>	<b>132</b>	<b>0</b>	<b>11.827</b>

**Distribución porcentual  
Por regímenes**

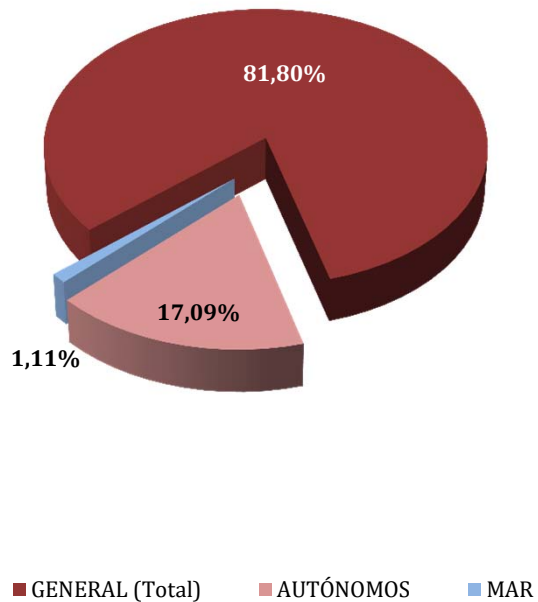

**Total extranjeros  
Porcentajes de variación**

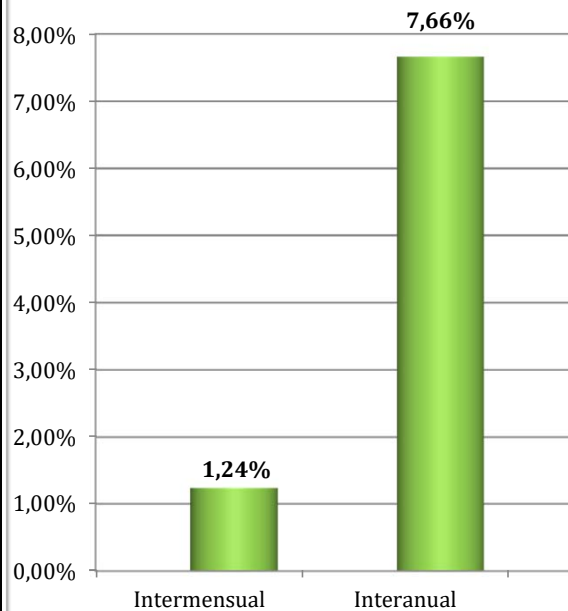

**CANTABRIA**  
**AFILIADOS EXTRANJEROS**  
**DISTRIBUCIÓN POR SECTORES DE ACTIVIDAD**

Media junio 2018

SECTORES	REGIMEN GENERAL				REGIMEN ESP. TRAB. AUTÓNOMOS			
	UNIÓN EUROPEA	NO UNIÓN EUROPEA	TOTAL	% Reg. Gral.	UNIÓN EUROPEA	NO UNIÓN EUROPEA	TOTAL	% Reg. Auton.
Agricultura, Ganadería, Caza, Selvicultura y Pesca	10	15	25	0,26%	12	12	24	1,19%
Industrias Extractivas	2	1	3	0,03%	0	0	0	0,00%
Industria Manufacturera	317	370	687	7,10%	38	23	61	3,02%
Suministro de Energía Eléctrica, Gas, Vapor y Aire Acondicionado	4	2	6	0,06%	0	0	0	0,00%
Suministro de Agua, Actividades de Saneamiento, Gestión de Residuos y Descontaminación	6	24	30	0,31%	0	0	0	0,00%
Construcción	415	419	834	8,62%	222	135	357	17,66%
Comercio; Reparación vehículos motor y motocicletas	271	550	821	8,48%	112	468	580	28,71%
Transporte y Almacenamiento	444	272	716	7,40%	43	30	73	3,60%
Hostelería	694	1.861	2.555	26,41%	125	249	374	18,52%
Información y Comunicaciones	26	31	57	0,59%	14	20	34	1,67%
Actividades Financieras y de Seguros	10	6	16	0,17%	4	5	9	0,45%
Actividades Inmobiliarias	4	7	11	0,12%	4	4	8	0,40%
Actividades Profesionales Científicas y Técnicas	71	69	140	1,45%	55	27	82	4,06%
Actividades Administrativas y Servicios Auxiliares	211	447	658	6,80%	34	34	68	3,37%
Administración Pública y Defensa; Seguridad Social Obligatoria	38	57	94	0,98%	0	0	0	0,00%
Educación	230	102	332	3,43%	93	37	130	6,44%
Actividades Sanitarias y Servicios Centrales	108	318	426	4,40%	24	14	38	1,88%
Actividades Artísticas, Recreativas y de Entretenimiento	36	79	115	1,19%	16	10	26	1,29%
Otros Servicios	57	140	197	2,04%	26	129	156	7,71%
Actividades de los Hogares como Empleadores de Personal Doméstico y Productores de Bienes y Servicios para uso Propio	9	13	22	0,23%	0	0	0	0,00%
Actividades de Organizaciones y Organismo Extraterritoriales	0	0	0	0,00%	0	1	1	0,05%
S.E. Agrario	84	118	202	2,08%				
S.E. Hogar	423	1.303	1.725	17,83%				
<b>TOTAL</b>	<b>3.470</b>	<b>6.204</b>	<b>9.674</b>	<b>100,00%</b>	<b>823</b>	<b>1.198</b>	<b>2.021</b>	<b>100,00%</b>

**CANTABRIA**  
**AFILIADOS EXTRANJEROS**  
**DISTRIBUCIÓN POR PAÍSES DE PROCEDENCIA**

Media junio 2018

PAÍSES	GENERAL	General (1)	S.E. Agrario	S.E. Hogar	AUTÓNOMOS	MAR	CARBÓN	TOTAL
<b>UNIÓN EUROPEA</b>								
ALEMANIA	81	77	1	3	44	0	0	125
AUSTRIA	6	6	0	0	1	0	0	7
BELGICA	14	14	0	0	16	0	0	29
BULGARIA	291	250	11	31	36	0	0	327
CHIPRE	0	0	0	0	0	0	0	0
CROACIA	10	10	0	0	2	0	0	12
DINAMARCA	3	3	0	0	2	0	0	5
ESLOVAQUIA	9	8	0	1	8	0	0	17
ESLOVENIA	1	1	0	0	0	0	0	1
ESTONIA	0	0	0	0	0	0	0	0
FINLANDIA	1	1	0	0	1	0	0	2
FRANCIA	144	141	0	3	71	0	0	215
GRECIA	15	15	0	0	2	0	0	17
HUNGRÍA	11	10	0	1	4	0	0	15
IRLANDA	27	26	0	1	17	0	0	44
ITALIA	259	252	0	8	125	0	0	385
LETONIA	7	6	0	1	1	0	0	8
LITUANIA	19	15	1	2	8	0	0	27
LUXEMBURGO	1	1	0	0	0	0	0	1
MALTA	0	0	0	0	0	0	0	0
PAISES BAJOS	22	22	0	0	11	0	0	33
POLONIA	68	60	0	8	21	0	0	89
PORTUGAL	358	322	8	28	67	9	0	434
REINO UNIDO	125	125	0	0	86	0	0	211
REPUBLICA CHECA	4	4	0	0	4	0	0	8
RUMANIA	1.988	1.589	63	336	293	5	0	2.285
SUECIA	7	7	0	0	4	0	0	11
<b>TOTAL UNIÓN EUROPEA</b>	<b>3.470</b>	<b>2.963</b>	<b>84</b>	<b>423</b>	<b>823</b>	<b>14</b>	<b>0</b>	<b>4.307</b>
<b>NO UNIÓN EUROPEA</b>								
REPUBLICA DE MOLDAVIA	944	605	5	334	132	2	0	1.078
COLOMBIA	636	544	4	88	52	2	0	690
PERU	601	424	2	175	63	10	0	674
MARRUECOS	504	408	55	42	38	0	0	543
CHINA	185	182	0	3	337	0	0	522
PARAGUAY	350	207	4	139	31	0	0	381
BRASIL	310	254	1	55	51	1	0	362
UCRANIA	314	240	3	71	41	0	0	356
DOMINICANA (REPUBLICA)	291	238	0	52	39	0	0	329
ECUADOR	284	213	6	65	19	0	0	302
RESTO PAISES	1.784	1.468	39	278	397	102	0	2.283
<b>TOTAL NO UNIÓN EUROPEA</b>	<b>6.204</b>	<b>4.783</b>	<b>118</b>	<b>1.303</b>	<b>1.198</b>	<b>118</b>	<b>0</b>	<b>7.519</b>
<b>TOTAL EXTRANJEROS</b>	<b>9.674</b>	<b>7.747</b>	<b>202</b>	<b>1.725</b>	<b>2.021</b>	<b>132</b>	<b>0</b>	<b>11.827</b>

(1) No se incluyen los afiliados de los Sistemas Especiales Agrario y Hogar



# CASTILLA Y LEÓN

## AFILIACIÓN DE EXTRANJEROS

### DISTRIBUCIÓN POR REGÍMENES

Media junio 2018

REGÍMENES	TOTAL GENERAL	General	S.E. Agrario	S.E. Hogar	AUTÓNOMOS	MAR	CARBÓN	TOTAL
DE LA UNIÓN EUROPEA	27.071	21.182	3.671	2.219	3.286	0	10	30.367
DE PAÍSES NO UNIÓN EUROPEA	20.964	16.085	1.708	3.171	3.623	0	1	24.588
<b>TOTAL EXTRANJEROS</b>	<b>48.036</b>	<b>37.267</b>	<b>5.378</b>	<b>5.390</b>	<b>6.908</b>	<b>0</b>	<b>11</b>	<b>54.955</b>

#### Distribución Porcentual

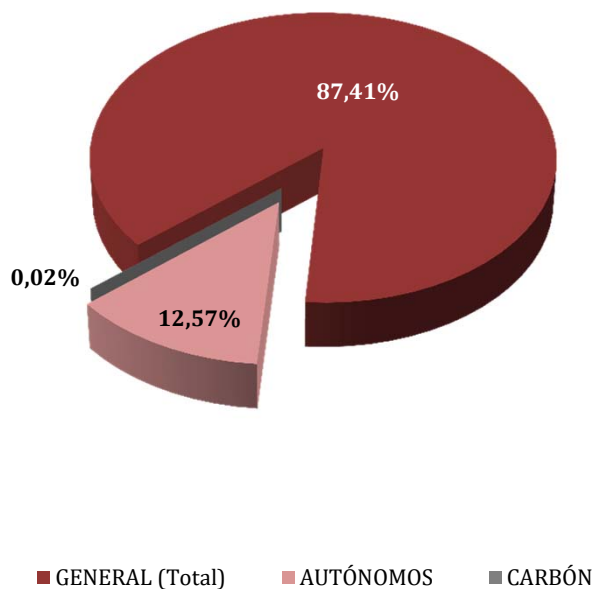

#### Total extranjeros Porcentajes de variación

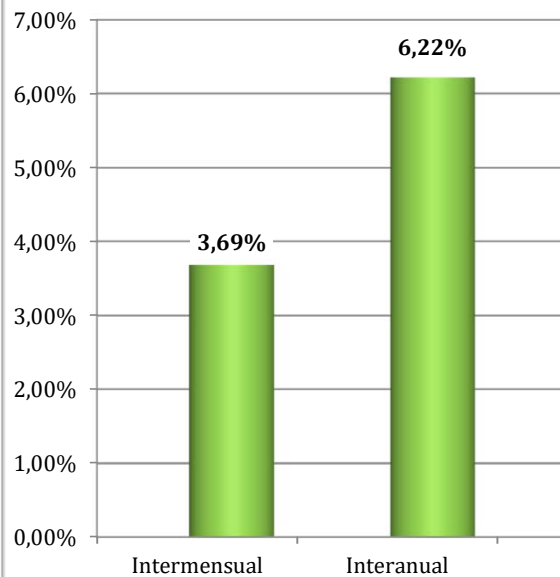

**CASTILLA Y LEÓN**  
**AFILIACIÓN DE EXTRANJEROS**  
**DISTRIBUCIÓN POR SECTORES DE ACTIVIDAD**

Media junio 2018

SECTORES	REGIMEN GENERAL				REGIMEN ESP. TRAB. AUTÓNOMOS			
	UNIÓN EUROPEA	NO UNIÓN EUROPEA	TOTAL	% Reg. Gral.	UNIÓN EUROPEA	NO UNIÓN EUROPEA	TOTAL	% Reg. Auton.
Agricultura, Ganadería, Caza, Selvicultura y Pesca	2.671	1.104	3.776	7,86%	249	105	354	5,12%
Industrias Extractivas	56	25	81	0,17%	2	3	5	0,07%
Industria Manufacturera	3.131	2.351	5.483	11,41%	161	151	311	4,51%
Suministro de Energía Eléctrica, Gas, Vapor y Aire Acondicionado	12	3	15	0,03%	2	0	2	0,03%
Suministro de Agua, Actividades de Saneamiento, Gestión de Residuos y Descontaminación	81	77	158	0,33%	2	1	3	0,04%
Construcción	1.961	1.602	3.563	7,42%	925	288	1.213	17,56%
Comercio; Reparación vehículos motor y motocicletas	2.157	1.799	3.956	8,24%	513	1.442	1.956	28,31%
Transporte y Almacenamiento	2.835	466	3.300	6,87%	204	76	280	4,06%
Hostelería	3.529	3.934	7.463	15,54%	606	724	1.331	19,27%
Información y Comunicaciones	67	72	139	0,29%	32	46	78	1,13%
Actividades Financieras y de Seguros	26	22	48	0,10%	22	17	39	0,56%
Actividades Inmobiliarias	35	18	54	0,11%	4	6	10	0,14%
Actividades Profesionales Científicas y Técnicas	235	299	534	1,11%	119	68	187	2,71%
Actividades Administrativas y Servicios Auxiliares	1.759	1.391	3.150	6,56%	108	66	174	2,52%
Administración Pública y Defensa; Seguridad Social Obligatoria	373	572	945	1,97%	0	1	1	0,01%
Educación	689	355	1.044	2,17%	151	76	227	3,28%
Actividades Sanitarias y Servicios Centrales	1.070	1.423	2.493	5,19%	49	55	104	1,51%
Actividades Artísticas, Recreativas y de Entretenimiento	197	218	415	0,86%	28	27	55	0,79%
Otros Servicios	265	338	603	1,26%	101	470	571	8,27%
Actividades de los Hogares como Empleadores de Personal Doméstico y Productores de Bienes y Servicios para uso Propio	31	16	47	0,10%	7	0	7	0,10%
Actividades de Organizaciones y Organismo Extraterritoriales	0	0	0	0,00%	0	1	1	0,01%
S.E. Agrario	3.671	1.708	5.378	11,20%				
S.E. Hogar	2.219	3.171	5.390	11,22%				
<b>TOTAL</b>	<b>27.071</b>	<b>20.964</b>	<b>48.036</b>	<b>100,00%</b>	<b>3.286</b>	<b>3.623</b>	<b>6.908</b>	<b>100,00%</b>

**CASTILLA Y LEÓN**  
**AFILIACIÓN DE EXTRANJEROS**  
**DISTRIBUCIÓN POR PAÍSES DE PROCEDENCIA**

Media junio 2018

PAÍSES	GENERAL	General	S.E. Agrario	S.E. Hogar	AUTÓNOMOS	MAR	CARBÓN	TOTAL
<b>UNIÓN EUROPEA</b>								
ALEMANIA	176	173	2	1	87			263
AUSTRIA	16	16			8			24
BELGICA	52	52			29			82
BULGARIA	8.977	6.871	1.200	906	710			9.687
CHIPRE	5	5			1			6
CROACIA	17	15	1	1	1			18
DINAMARCA	15	15			9			24
ESLOVAQUIA	34	31	1	2	10			43
ESLOVENIA	5	5			1			6
ESTONIA	7	7			1			8
FINLANDIA	4	4			1			5
FRANCIA	501	490	3	8	144			645
GRECIA	29	29			2			31
HUNGRIA	31	30	0	1	2		3	36
IRLANDA	59	58	1		26			86
ITALIA	668	647	5	17	201			869
LETONIA	23	21	1	2	3			26
LITUANIA	75	68	4	3	7			81
<b>LUXEMBURGO</b>								
MALTA	4	3		1				4
PAISES BAJOS	72	63	1	8	37			109
POLONIA	746	642	22	82	123			869
PORTUGAL	3.303	2.986	184	134	598		5	3.906
REINO UNIDO	261	260		1	135			396
REPUBLICA CHECA	27	24	1	2	9			36
RUMANIA	11.946	8.653	2.244	1.049	1.130		2	13.078
SUECIA	16	15		1	12			28
<b>TOTAL UNIÓN EUROPEA</b>	<b>27.071</b>	<b>21.182</b>	<b>3.671</b>	<b>2.219</b>	<b>3.286</b>		<b>10</b>	<b>30.367</b>
<b>NO UNIÓN EUROPEA</b>								
MARRUECOS	6.063	4.237	1.189	637	421			6.484
COLOMBIA	1.925	1.632	38	255	180			2.105
CHINA	529	524		5	1.140			1.669
DOMINICANA (REPUBLICA)	1.402	1.046	21	335	180			1.583
ECUADOR	1.290	1.074	41	176	104			1.394
BRASIL	944	756	13	175	194			1.138
PERU	837	625	18	194	89			926
VENEZUELA	716	649	4	64	106			822
BOLIVIA	634	418	30	186	61			695
HONDURAS	617	309	20	287	16			633
RESTO PAISES	6.008	4.816	334	857	1.130		1	7.139
<b>TOTAL NO UNIÓN EUROPEA</b>	<b>20.964</b>	<b>16.085</b>	<b>1.708</b>	<b>3.171</b>	<b>3.623</b>		<b>1</b>	<b>24.588</b>
<b>TOTAL EXTRANJEROS</b>	<b>48.036</b>	<b>37.267</b>	<b>5.378</b>	<b>5.390</b>	<b>6.908</b>		<b>11</b>	<b>54.955</b>

**CASTILLA LA MANCHA**  
**AFILIACIÓN DE EXTRANJEROS**  
**DISTRIBUCIÓN POR REGÍMENES**

Media junio 2018

REGÍMENES	GENERAL (Total)	General	S.E. Agrario	S.E. Hogar	AUTÓNOMOS	MAR	CARBÓN	TOTAL
DE LA UNIÓN EUROPEA	34.388	19.101	13.431	1.857	3.598	0	0	37.986
DE PAÍSES NO UNIÓN EUROPEA	23.725	15.538	6.116	2.071	4.270	0	0	27.995
<b>TOTAL EXTRANJEROS</b>	<b>58.113</b>	<b>34.639</b>	<b>19.546</b>	<b>3.928</b>	<b>7.868</b>	<b>0</b>	<b>0</b>	<b>65.981</b>

**Distribución porcentual por regímenes**

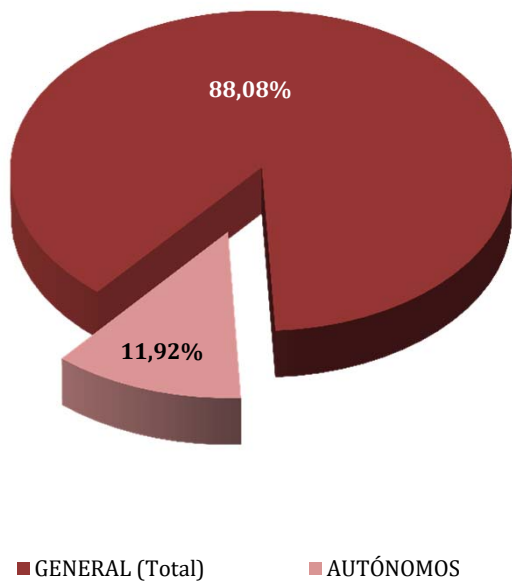

**Total extranjeros  
Porcentajes de variación**

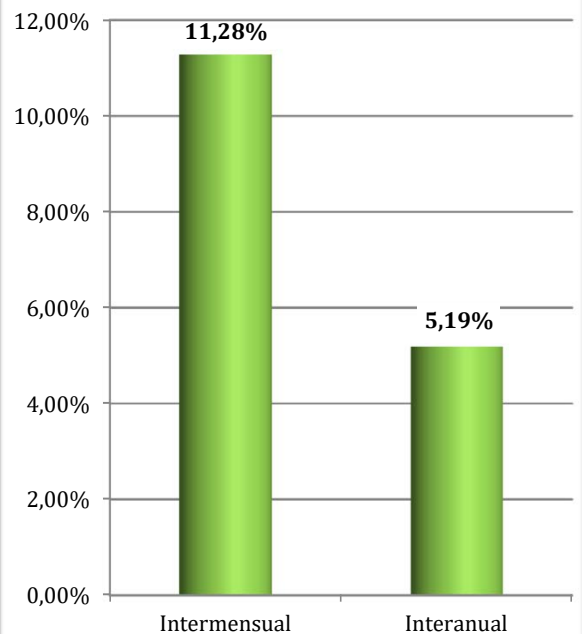

**CASTILLA LA MANCHA**  
**AFILIADOS EXTRANJEROS**  
**DISTRIBUCIÓN POR SECTORES DE ACTIVIDAD**

Media junio 2018

SECTORES	RÉGIMEN GENERAL				RÉGIMEN ESP. TRAB. AUTÓNOMOS			
	UNIÓN EUROPEA	NO UNIÓN EUROPEA	TOTAL	% Reg. Gral.	UNIÓN EUROPEA	NO UNIÓN EUROPEA	TOTAL	% Reg. Auton.
Agricultura, Ganadería, Caza, Selvicultura y Pesca	726	458	1.185	2,04%	113	81	194	2,47%
Industrias Extractivas	43	25	67	0,12%	0	0	0	0,00%
Industria Manufacturera	3.593	2.448	6.041	10,39%	460	238	698	8,87%
Suministro de Energía Eléctrica, Gas, Vapor y Aire Acondicionado	15	7	22	0,04%	2	0	2	0,03%
Suministro de Agua, Actividades de Saneamiento, Gestión de Residuos y Descontaminación	106	114	220	0,38%	3	5	8	0,10%
Construcción	2.873	2.118	4.991	8,59%	995	274	1.270	16,14%
Comercio; Reparación vehículos motor y motocicletas	2.129	2.585	4.714	8,11%	603	2.224	2.827	35,93%
Transporte y Almacenamiento	3.039	1.127	4.166	7,17%	292	100	392	4,98%
Hostelería	2.945	2.728	5.673	9,76%	600	621	1.221	15,52%
Información y Comunicaciones	63	47	111	0,19%	32	42	74	0,94%
Actividades Financieras y de Seguros	14	20	34	0,06%	15	8	23	0,29%
Actividades Inmobiliarias	34	23	57	0,10%	5	3	8	0,10%
Actividades Profesionales Científicas y Técnicas	166	130	295	0,51%	69	69	138	1,75%
Actividades Administrativas y Servicios Auxiliares	1.401	1.767	3.168	5,45%	98	81	179	2,28%
Administración Pública y Defensa; Seguridad Social Obligatoria	383	430	813	1,40%	0	0	0	0,00%
Educación	313	145	457	0,79%	110	51	161	2,05%
Actividades Sanitarias y Servicios Centrales	829	854	1.683	2,90%	40	58	98	1,24%
Actividades Artísticas, Recreativas y de Entretenimiento	167	144	311	0,53%	37	27	64	0,81%
Otros Servicios	240	362	602	1,04%	121	390	511	6,49%
Actividades de los Hogares como Empleadores de Personal Doméstico y Productores de Bienes y Servicios para uso Propio	22	7	29	0,05%	1	0	1	0,01%
Actividades de Organizaciones y Organismo Extraterritoriales	0	0	0	0,00%	0	0	0	0,00%
S.E. Agrario	13.431	6.116	19.546	33,64%				
S.E. Hogar	1.857	2.071	3.928	6,76%				
<b>TOTAL</b>	<b>34.388</b>	<b>23.725</b>	<b>58.113</b>	<b>100,00%</b>	<b>3.598</b>	<b>4.270</b>	<b>7.868</b>	<b>100,00%</b>

## CASTILLA LA MANCHA

### AFILIADOS EXTRANJEROS

#### DISTRIBUCIÓN POR PAÍSES DE PROCEDENCIA

Media junio 2018

PAÍSES	TOTAL GENERAL	General	S.E. Agrario	S.E. Hogar	AUTÓNOMOS	MAR	CARBÓN	TOTAL
<b>UNIÓN EUROPEA</b>								
ALEMANIA	96	93	2	1	38			134
AUSTRIA	12	12			6			18
BELGICA	28	27	1		15			43
BULGARIA	2.530	1.499	902	130	171			2.701
CHIPRE	1	1						1
CROACIA	7	7			6			13
DINAMARCA	3	3			4			7
ESLOVAQUIA	17	15	2		6			23
ESLOVENIA	1	1	0					1
ESTONIA	2	2			2			4
FINLANDIA	4	3	1		2			6
FRANCIA	252	248	4		83			335
GRECIA	8	8			4			12
HUNGRÍA	37	31	5	1	7			45
IRLANDA	47	47			17			64
ITALIA	496	470	9	17	175			671
LETONIA	20	14	3	3	5			25
LITUANIA	100	73	24	3	12			112
LUXEMBURGO	1	1			1			2
MALTA	1		1					1
PAISES BAJOS	33	32	1		17			51
POLONIA	541	499	20	22	133			673
PORTUGAL	616	541	61	14	105			721
REINO UNIDO	171	170		1	109			280
REPUBLICA CHECA	23	20	2	1	4			27
RUMANIA	29.337	15.281	12.392	1.664	2.674			32.011
SUECIA	4	4			2			6
<b>TOTAL UNIÓN EUROPEA</b>	<b>34.388</b>	<b>19.101</b>	<b>13.431</b>	<b>1.857</b>	<b>3.598</b>			<b>37.986</b>
<b>NO UNIÓN EUROPEA</b>								
MARRUECOS	7.627	4.114	3.185	328	697			8.324
CHINA	1.217	1.184	4	29	1.666			2.883
ECUADOR	1.975	1.255	569	151	125			2.100
COLOMBIA	1.544	1.266	113	165	216			1.760
UCRANIA	1.422	1.024	212	185	130			1.551
BOLIVIA	1.214	559	442	213	79			1.293
PARAGUAY	869	565	93	211	149			1.017
PERU	798	685	20	93	78			876
DOMINICANA (REPUBLICA)	681	570	29	82	98			778
MALI	712	322	386	4	6			718
RESTO PAISES	5.666	3.993	1.062	612	1.028			6.694
<b>TOTAL NO UNIÓN EUROPEA</b>	<b>23.725</b>	<b>15.538</b>	<b>6.116</b>	<b>2.071</b>	<b>4.270</b>			<b>27.995</b>
<b>TOTAL EXTRANJEROS</b>	<b>58.113</b>	<b>34.639</b>	<b>19.546</b>	<b>3.928</b>	<b>7.868</b>			<b>65.981</b>

**CATALUÑA**  
**AFILIACIÓN DE EXTRANJEROS**  
**DISTRIBUCIÓN POR RÉGIMENES**

Media junio 2018

REGÍMENES	GENERAL (Total)	General	S.E. Agrario	S.E. Hogar	AUTÓNOMOS	MAR	CARBÓN	TOTAL
DE LA UNIÓN EUROPEA	133.975	125.206	5.503	3.266	28.360	231	0	162.566
DE PAÍSES NO UNIÓN EUROPEA	280.112	234.616	16.008	29.488	46.374	579	0	327.065
<b>TOTAL EXTRANJEROS</b>	<b>414.087</b>	<b>359.822</b>	<b>21.511</b>	<b>32.754</b>	<b>74.734</b>	<b>810</b>	<b>0</b>	<b>489.631</b>

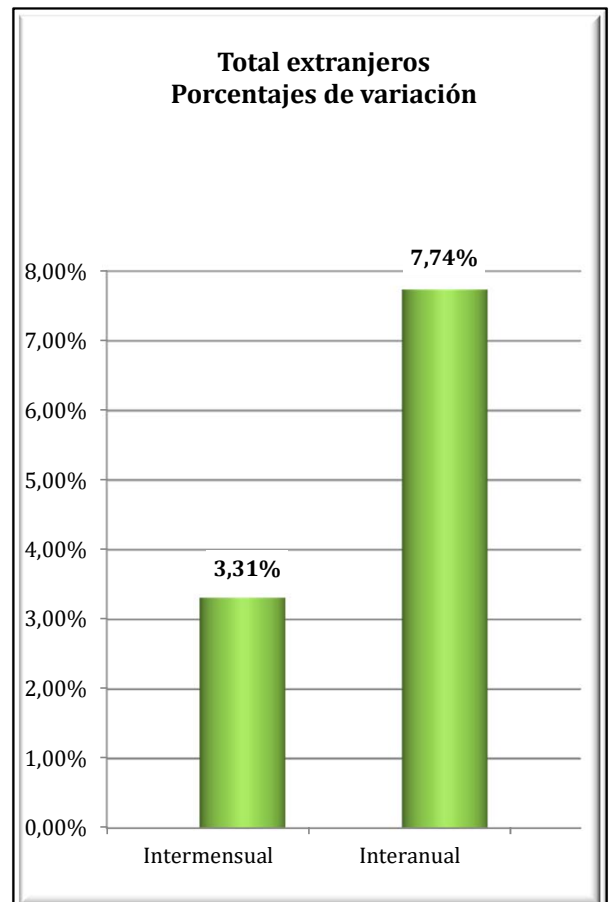
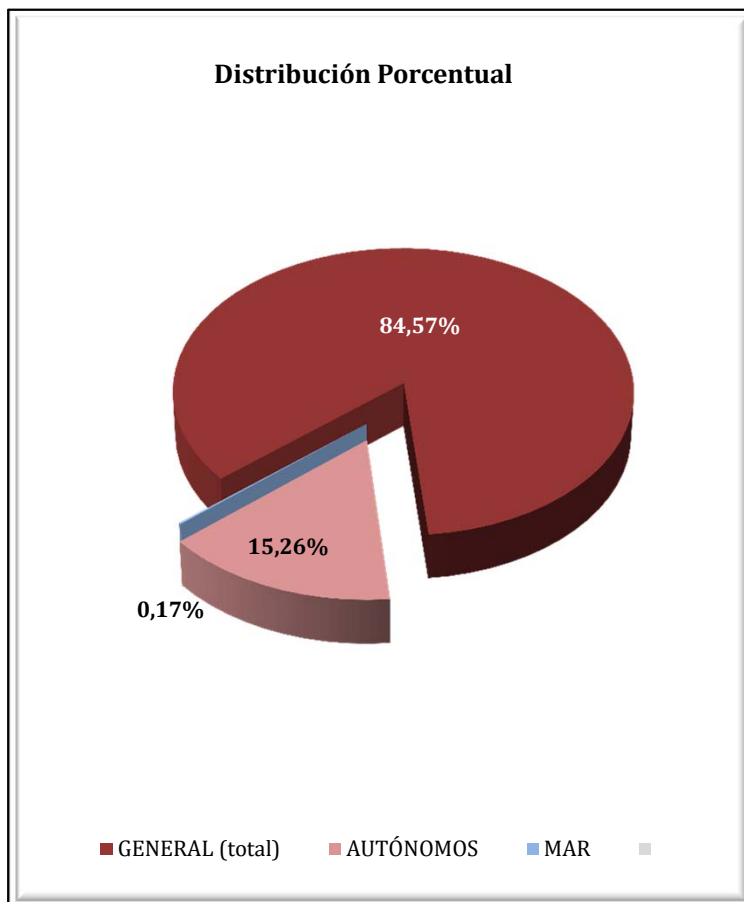

# CATALUÑA

## AFILIADOS EXTRANJEROS

### DISTRIBUCIÓN POR SECTORES DE ACTIVIDAD

Media junio 2018

SECTORES	REGIMEN GENERAL				REGIMEN ESP. TRAB. AUTÓNOMOS			
	UNIÓN EUROPEA	NO UNIÓN EUROPEA	TOTAL	% Reg. Gral.	UNIÓN EUROPEA	NO UNIÓN EUROPEA	TOTAL	% Reg. Auton.
Agricultura, Ganadería, Caza, Selvicultura y Pesca	1.576	2.327	3.903	0,94%	302	292	594	0,79%
Industrias Extractivas	122	63	185	0,04%	6	2	8	0,01%
Industria Manufacturera	13.314	24.310	37.624	9,09%	2.669	5.553	8.222	11,00%
Suministro de Energía Eléctrica, Gas, Vapor y Aire Acondicionado	56	68	124	0,03%	6	0	6	0,01%
Suministro de Agua, Actividades de Saneamiento, Gestión de Residuos y Descontaminación	320	1.503	1.823	0,44%	11	34	45	0,06%
Construcción	5.477	23.170	28.646	6,92%	2.546	3.895	6.441	8,62%
Comercio; Reparación vehículos motor y motocicletas	19.740	41.504	61.244	14,79%	4.650	13.329	17.979	24,06%
Transporte y Almacenamiento	8.601	7.647	16.248	3,92%	2.328	2.712	5.040	6,74%
Hostelería	20.089	54.793	74.881	18,08%	3.297	11.636	14.933	19,98%
Información y Comunicaciones	7.801	4.870	12.671	3,06%	1.386	908	2.295	3,07%
Actividades Financieras y de Seguros	1.090	874	1.964	0,47%	244	167	412	0,55%
Actividades Inmobiliarias	1.013	1.779	2.792	0,67%	518	312	830	1,11%
Actividades Profesionales Científicas y Técnicas	11.845	7.779	19.624	4,74%	3.745	1.383	5.128	6,86%
Actividades Administrativas y Servicios Auxiliares	15.916	32.730	48.646	11,75%	2.067	1.460	3.527	4,72%
Administración Pública y Defensa; Seguridad Social Obligatoria	1.037	2.877	3.914	0,95%	9	2	11	0,01%
Educación	7.753	4.408	12.161	2,94%	1.737	587	2.324	3,11%
Actividades Sanitarias y Servicios Centrales	4.743	12.898	17.641	4,26%	756	588	1.344	1,80%
Actividades Artísticas, Recreativas y de Entretenimiento	2.290	3.560	5.850	1,41%	843	451	1.294	1,73%
Otros Servicios	2.171	6.844	9.015	2,18%	1.221	3.051	4.272	5,72%
Actividades de los Hogares como Empleadores de Personal Doméstico y Productores de Bienes y Servicios para uso Propio	182	529	712	0,17%	10	6	16	0,02%
Actividades de Organizaciones y Organismo Extraterritoriales	71	83	154	0,04%	8	8	15	0,02%
S.E. Agrario	5.503	16.008	21.511	5,19%				
S.E. Hogar	3.266	29.488	32.754	7,91%				
<b>TOTAL</b>	<b>133.975</b>	<b>280.112</b>	<b>414.087</b>	<b>100,00%</b>	<b>28.360</b>	<b>46.374</b>	<b>74.734</b>	<b>100,00%</b>



# CATALUÑA

## AFILIADOS EXTRANJEROS

### DISTRIBUCIÓN POR PAÍSES DE PROCEDENCIA

Media junio 2018

PAÍSES	TOTAL GENERAL	General	S.E. Agrario	S.E. Hogar	AUTÓNOMOS	MAR	CARBÓN	TOTAL
<b>UNIÓN EUROPEA</b>								
ALEMANIA	6.774	6.746	8	20	2.206	22		9.001
AUSTRIA	588	587	1		197	1		786
BELGICA	1.826	1.819	4	3	622	4		2.452
BULGARIA	5.315	4.750	287	278	853	3		6.171
CHIPRE	81	81		0	18			99
CROACIA	305	305			54	1		359
DINAMARCA	409	409			199			608
ESLOVAQUIA	731	703	16	11	92	2		824
ESLOVENIA	207	205	1	1	31			238
ESTONIA	186	182	2	2	30			215
FINLANDIA	462	459		3	87			548
FRANCIA	14.707	14.663	19	25	4.615	30		19.353
GRECIA	826	824		2	155			980
HUNGRIA	841	831	3	8	145			987
IRLANDA	1.050	1.049	0	1	316			1.366
ITALIA	29.137	28.986	16	136	6.114	53		35.304
LETONIA	405	384	15	7	58	1		465
LITUANIA	1.123	1.015	84	24	141	2		1.266
LUXEMBURGO	40	39		1	6			46
MALTA	42	37	6		6			48
PAISES BAJOS	3.558	3.534	5	19	1.311	15		4.884
POLONIA	5.266	5.030	143	93	762	3		6.031
PORTUGAL	7.277	7.071	93	113	998	5		8.279
REINO UNIDO	7.633	7.610	6	16	2.794	20		10.447
REPUBLICA CHECA	805	797	3	5	120	2		928
RUMANIA	43.017	35.732	4.791	2.495	6.097	66		49.180
SUECIA	1.367	1.362	1	4	332	1		1.700
<b>TOTAL UNIÓN EUROPEA</b>	<b>133.975</b>	<b>125.206</b>	<b>5.503</b>	<b>3.266</b>	<b>28.360</b>	<b>231</b>		<b>162.566</b>
<b>NO UNIÓN EUROPEA</b>								
MARRUECOS	57.866	49.209	6.309	2.347	4.727	240		62.833
CHINA	14.228	13.980	52	195	14.551	0		28.779
PAKISTAN	16.435	15.561	736	139	4.148	1		20.584
BOLIVIA	15.563	10.008	95	5.460	1.017	2		16.582
ECUADOR	12.965	11.438	295	1.232	1.028	9		14.002
COLOMBIA	11.807	10.806	283	719	1.068	9		12.884
SENEGAL	10.727	8.371	2.111	245	648	161		11.536
HONDURAS	10.635	5.944	47	4.645	400	1		11.037
INDIA	8.170	7.703	362	105	2.401	2		10.573
PERU	9.149	7.839	20	1.290	773	27		9.949
RESTO PAISES	112.566	93.757	5.699	13.110	15.613	126		128.305
<b>TOTAL UNIÓN EUROPEA</b>	<b>280.112</b>	<b>234.616</b>	<b>16.008</b>	<b>29.488</b>	<b>46.374</b>	<b>579</b>		<b>327.065</b>
<b>TOTAL EXTRANJEROS</b>	<b>414.087</b>	<b>359.822</b>	<b>21.511</b>	<b>32.754</b>	<b>74.734</b>	<b>810</b>		<b>489.631</b>

**COMUNIDAD VALENCIANA**  
**AFILIACIÓN DE EXTRANJEROS**  
**DISTRIBUCIÓN POR REGÍMENES**

Media junio 2018

REGÍMENES	GENERAL (Total)	General	S.E. Agrario	S.E. Hogar	AUTÓNOMOS	MAR	CARBÓN	TOTAL
DE LA UNIÓN EUROPEA	80.023	67.928	6.814	5.282	24.274	107	0	104.404
DE PAÍSES NO UNIÓN EUROPEA	83.934	62.650	12.854	8.429	19.981	341	0	104.256
<b>TOTAL EXTRANJEROS</b>	<b>163.957</b>	<b>130.578</b>	<b>19.668</b>	<b>13.711</b>	<b>44.255</b>	<b>448</b>	<b>0</b>	<b>208.660</b>

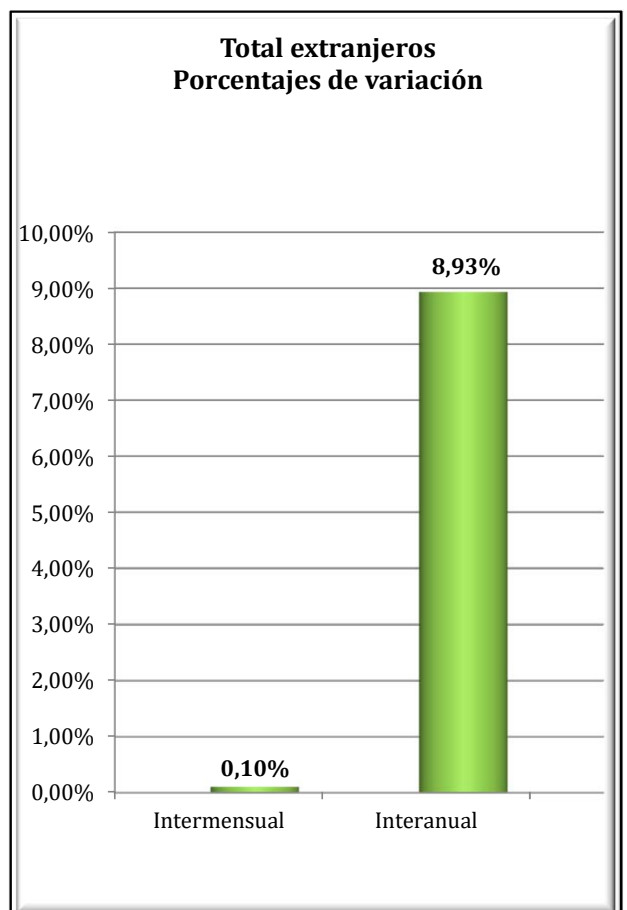
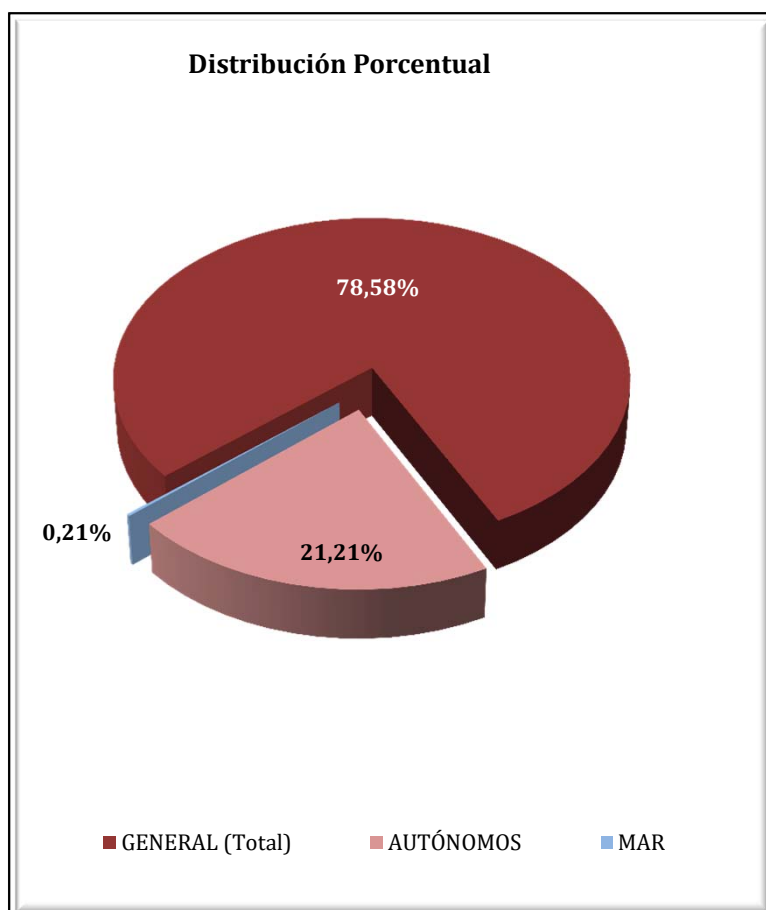

**COMUNIDAD VALENCIANA**  
**AFILIADOS EXTRANJEROS**  
**DISTRIBUCIÓN POR SECTORES DE ACTIVIDAD**

Media junio 2018

SECTORES	REGIMEN GENERAL				REGIMEN ESP. TRAB. AUTÓNOMOS			
	UNIÓN EUROPEA	NO UNIÓN EUROPEA	TOTAL	% Reg. Gral.	UNIÓN EUROPEA	NO UNIÓN EUROPEA	TOTAL	% Reg. Auton.
Agricultura, Ganadería, Caza, Selvicultura y Pesca	384	360	744	0,45%	194	94	288	0,65%
Industrias Extractivas	58	27	85	0,05%	2	3	5	0,01%
Industria Manufacturera	6.979	5.871	12.850	7,84%	962	881	1.843	4,17%
Suministro de Energía Eléctrica, Gas, Vapor y Aire Acondicionado	37	14	51	0,03%	7	2	9	0,02%
Suministro de Agua, Actividades de Saneamiento, Gestión de Residuos y Descontaminación	357	289	647	0,39%	8	4	12	0,03%
Construcción	5.587	5.837	11.424	6,97%	3.538	1.401	4.939	11,16%
Comercio; Reparación vehículos motor y motocicletas	10.921	12.838	23.758	14,49%	4.623	8.066	12.690	28,67%
Transporte y Almacenamiento	5.628	2.185	7.813	4,77%	1.704	521	2.225	5,03%
Hostelería	18.690	20.601	39.291	23,96%	4.733	5.245	9.978	22,55%
Información y Comunicaciones	1.187	814	2.001	1,22%	672	344	1.016	2,30%
Actividades Financieras y de Seguros	491	166	657	0,40%	287	107	394	0,89%
Actividades Inmobiliarias	1.217	714	1.931	1,18%	1.231	339	1.570	3,55%
Actividades Profesionales Científicas y Técnicas	1.964	1.123	3.087	1,88%	1.526	394	1.920	4,34%
Actividades Administrativas y Servicios Auxiliares	4.751	4.545	9.296	5,67%	1.663	606	2.269	5,13%
Administración Pública y Defensa; Seguridad Social Obligatoria	684	836	1.520	0,93%	6	3	9	0,02%
Educación	3.544	1.203	4.748	2,90%	782	212	994	2,25%
Actividades Sanitarias y Servicios Centrales	2.381	2.212	4.593	2,80%	607	267	874	1,97%
Actividades Artísticas, Recreativas y de Entretenimiento	1.413	1.129	2.542	1,55%	469	172	642	1,45%
Otros Servicios	1.354	1.716	3.070	1,87%	1.250	1.315	2.565	5,80%
Actividades de los Hogares como Empleadores de Personal Doméstico y Productores de Bienes y Servicios para uso Propio	275	152	427	0,26%	4	2	6	0,01%
Actividades de Organizaciones y Organismo Extraterritoriales	26	17	43	0,03%	4	2	7	0,02%
S.E. Agrario	6.814	12.854	19.668	12,00%				
S.E. Hogar	5.282	8.429	13.711	8,36%				
<b>TOTAL</b>	<b>80.023</b>	<b>83.934</b>	<b>163.957</b>	<b>100,00%</b>	<b>24.274</b>	<b>19.981</b>	<b>44.255</b>	<b>100,00%</b>

## COMUNIDAD VALENCIANA

### AFILIADOS EXTRANJEROS

#### DISTRIBUCIÓN POR PAÍSES DE PROCEDENCIA

Media junio 2018

PAÍSES	TOTAL GENERAL	General	S.E. Agrario	S.E. Hogar	AUTÓNOMOS	MAR	CARBÓN	TOTAL
<b>UNIÓN EUROPEA</b>								
ALEMANIA	2.392	2.350	4	38	1.914	7		4.313
AUSTRIA	126	123	1	2	110	1		237
BELGICA	1.047	1.040	1	6	979	5		2.031
BULGARIA	8.873	6.777	1.544	552	1.490	3		10.366
CHIPRE	8	8			2			10
CROACIA	75	73	1	1	33			108
DINAMARCA	124	123		1	103	1		228
ESLOVAQUIA	365	343	12	10	87	1		453
ESLOVENIA	57	55		2	19			76
ESTONIA	86	81	1	3	36			121
FINLANDIA	150	149		1	111			261
FRANCIA	3.241	3.190	15	36	1.750	12		5.003
GRECIA	125	125			39	2		166
HUNGRIA	419	407	8	4	196	2		617
IRLANDA	542	541		1	253	1		796
ITALIA	8.015	7.891	37	87	3.108	25		11.148
LETONIA	285	232	45	8	87	1		373
LITUANIA	1.895	1.427	408	59	312	1		2.208
LUXEMBURGO	4	4			4			8
MALTA	6	5	1		6			12
PAISES BAJOS	1.492	1.477	3	11	1.443	3		2.937
POLONIA	2.013	1.803	123	87	589	5		2.607
PORTUGAL	1.787	1.705	31	52	430	6		2.223
REINO UNIDO	7.709	7.655	13	40	5.009	4		12.722
REPUBLICA CHECA	364	330	24	9	90			453
RUMANIA	38.358	29.546	4.542	4.270	5.646	24		44.028
SUECIA	464	463		1	430	2		897
<b>TOTAL UNIÓN EUROPEA</b>	<b>80.023</b>	<b>67.928</b>	<b>6.814</b>	<b>5.282</b>	<b>24.274</b>	<b>107</b>		<b>104.404</b>
<b>NO UNIÓN EUROPEA</b>								
MARRUECOS	16.790	10.223	5.976	591	2.506	178		19.474
CHINA	5.124	5.083	2	39	6.290			11.414
ECUADOR	6.859	4.722	1.460	677	597	5		7.461
COLOMBIA	6.359	5.589	154	616	816	4		7.179
UCRANIA	6.085	4.968	290	828	891	9		6.985
PAKISTAN	3.618	2.703	886	29	1.021	1		4.641
BOLIVIA	4.231	2.298	413	1.520	278	5		4.514
ARGENTINA	3.188	2.936	26	226	857	7		4.051
FEDERACION DE RUSIA	2.596	2.334	42	220	873	3		3.472
ARGELIA	2.387	1.750	560	77	551	11		2.949
RESTO PAISES	26.697	20.045	3.045	3.607	5.300	118		32.116
<b>TOTAL NO UNIÓN EUROPEA</b>	<b>83.934</b>	<b>62.650</b>	<b>12.854</b>	<b>8.429</b>	<b>19.981</b>	<b>341</b>		<b>104.256</b>
<b>TOTAL EXTRANJEROS</b>	<b>163.957</b>	<b>130.578</b>	<b>19.668</b>	<b>13.711</b>	<b>44.255</b>	<b>448</b>		<b>208.660</b>

**EXTREMADURA**  
**AFILIACIÓN DE EXTRANJEROS**  
**DISTRIBUCIÓN POR REGÍMENES**

Media junio 2018

REGÍMENES	GENERAL	General (1)	S.E. Agrario	S.E. Hogar	AUTÓNOMOS	MAR	CARBÓN	TOTAL
DE LA UNIÓN EUROPEA	6.202	2.793	3.185	224	829	0	0	7.031
DE PAÍSES NO UNIÓN EUROPEA	5.130	2.412	2.120	599	1.281	0	0	6.411
<b>TOTAL EXTRANJEROS</b>	<b>11.332</b>	<b>5.205</b>	<b>5.304</b>	<b>822</b>	<b>2.110</b>	<b>0</b>	<b>0</b>	<b>13.442</b>

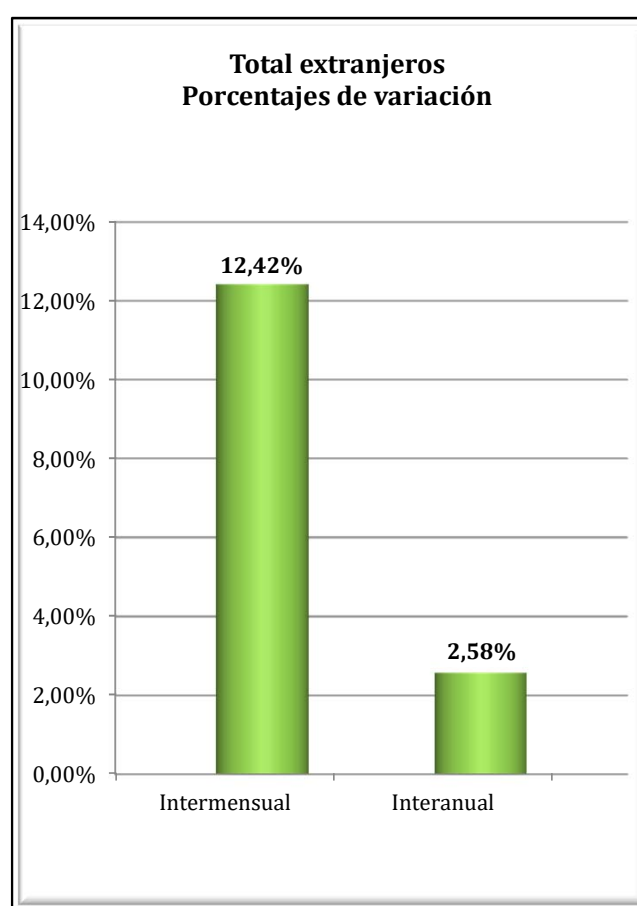
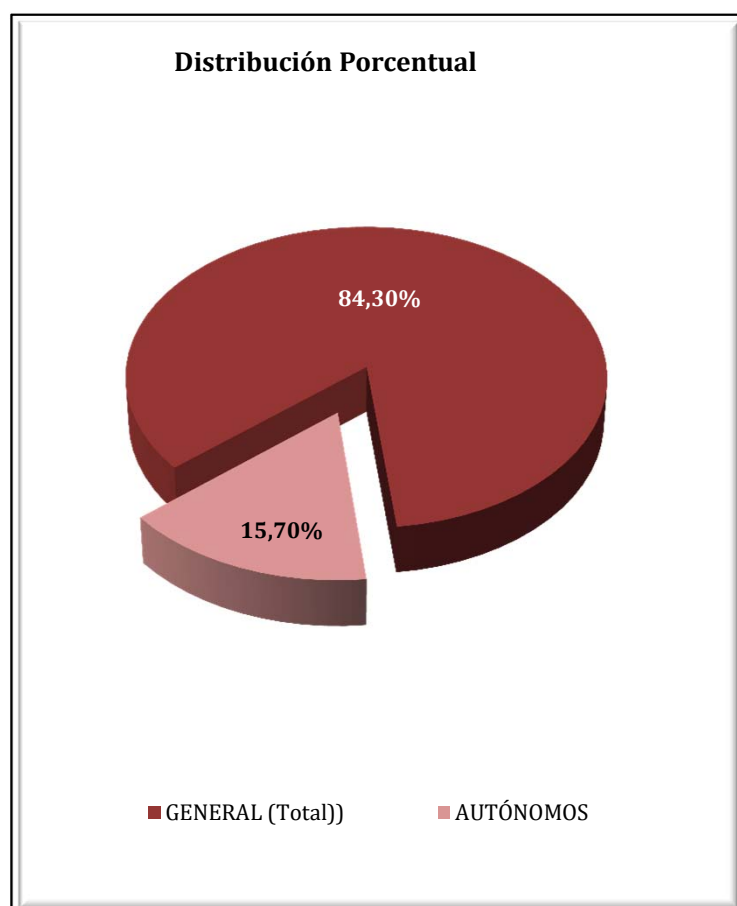

**EXTREMADURA**  
**AFILIADOS EXTRANJEROS**  
**DISTRIBUCIÓN POR SECTORES DE ACTIVIDAD**

Media junio 2018

SECTORES	REGIMEN GENERAL				REGIMEN ESP. TRAB. AUTÓNOMOS			
	UNIÓN EUROPEA	NO UNIÓN EUROPEA	TOTAL	% Reg. Gral.	UNIÓN EUROPEA	NO UNIÓN EUROPEA	TOTAL	% Reg. Auton.
Agricultura, Ganadería, Caza, Selvicultura y Pesca	49	37	86	0,76%	57	8	65	3,06%
Industrias Extractivas	6	13	19	0,17%	0	0	0	0,00%
Industria Manufacturera	244	161	406	3,58%	45	23	68	3,23%
Suministro de Energía Eléctrica, Gas, Vapor y Aire Acondicionado	2	1	3	0,03%	0	0	0	0,00%
Suministro de Agua, Actividades de Saneamiento, Gestión de Residuos y Descontaminación	7	11	18	0,16%	0	0	0	0,00%
Construcción	138	144	282	2,49%	59	34	93	4,41%
Comercio; Reparación vehículos motor y motocicletas	409	468	878	7,74%	199	732	931	44,13%
Transporte y Almacenamiento	610	36	646	5,70%	12	3	15	0,73%
Hostelería	513	574	1.088	9,60%	180	252	432	20,47%
Información y Comunicaciones	19	11	30	0,27%	15	5	20	0,95%
Actividades Financieras y de Seguros	7	0	7	0,06%	3	6	9	0,41%
Actividades Inmobiliarias	4	3	7	0,06%	4	3	7	0,33%
Actividades Profesionales Científicas y Técnicas	61	30	90	0,80%	61	13	74	3,52%
Actividades Administrativas y Servicios Auxiliares	91	90	180	1,59%	32	6	39	1,84%
Administración Pública y Defensa; Seguridad Social Obligatoria	138	154	292	2,58%	0	0	0	0,00%
Educación	138	47	185	1,64%	74	21	94	4,47%
Actividades Sanitarias y Servicios Centrales	248	508	756	6,67%	19	33	52	2,48%
Actividades Artísticas, Recreativas y de Entretenimiento	62	53	116	1,02%	22	8	30	1,41%
Otros Servicios	45	66	111	0,98%	46	135	181	8,56%
Actividades de los Hogares como Empleadores de Personal Doméstico y Productores de Bienes y Servicios para uso Propio	2	3	5	0,04%	0	0	0	0,00%
Actividades de Organizaciones y Organismo Extraterritoriales	0	0	0	0,00%	0	0	0	0,00%
S.E. Agrario	3.185	2.120	5.304	46,81%				
S.E. Hogar	224	599	822	7,26%				
<b>TOTAL</b>	<b>6.202</b>	<b>5.130</b>	<b>11.332</b>	<b>100,00%</b>	<b>829</b>	<b>1.281</b>	<b>2.110</b>	<b>100,00%</b>

**EXTREMADURA**  
**AFILIADOS EXTRANJEROS**

**DISTRIBUCIÓN POR PAÍSES DE PROCEDENCIA**

Media junio 2018

PAÍSES	TOTAL GENERAL	General	S.E. Agrario	S.E. Hogar	AUTÓNOMOS	MAR	CARBÓN	TOTAL
<b>UNIÓN EUROPEA</b>								
ALEMANIA	38	36	1	1	29			68
AUSTRIA	3	3			1			4
BELGICA	16	15	1		7			23
BULGARIA	139	57	68	14	8			147
CHIPRE								
CROACIA	2	2						2
DINAMARCA	0	0			5			5
ESLOVAQUIA	7	6		1	1			8
ESLOVENIA	3	3			1			4
ESTONIA								
FINLANDIA	2	2						2
FRANCIA	87	78	7	2	55			142
GRECIA	5	4		1	3			8
HUNGRIA	3	3			1			4
IRLANDA	10	10			11			21
ITALIA	150	135	12	3	65			216
LETONIA	2	2			3			5
LITUANIA	6	4	2		3			9
LUXEMBURGO								
MALTA	1	1						1
PAISES BAJOS	19	17	2	0	22			41
POLONIA	95	72	21	2	11			106
PORTUGAL	1.453	1.186	200	68	374			1.827
REINO UNIDO	61	58	3		62			123
REPUBLICA CHECA	7	3	4	1				7
RUMANIA	4.082	1.088	2.864	131	166			4.248
SUECIA	8	8			1			9
<b>TOTAL UNIÓN EUROPEA</b>	<b>6.202</b>	<b>2.793</b>	<b>3.185</b>	<b>224</b>	<b>829</b>			<b>7.031</b>
<b>NO UNIÓN EUROPEA</b>								
MARRUECOS	2.288	440	1.787	62	259			2.547
CHINA	312	311		1	520			832
BRASIL	278	189	41	48	76			354
COLOMBIA	261	189	33	39	38			299
BOLIVIA	170	83	33	54	18			187
NICARAGUA	164	71	11	82	4			168
HONDURAS	161	68	8	85	5			166
PERU	132	97	5	29	22			153
ARGENTINA	108	95	8	6	39			147
ECUADOR	127	94	16	17	16			143
RESTO PAISES	1.129	774	178	177	285			1.414
<b>TOTAL NO UNIÓN EUROPEA</b>	<b>5.130</b>	<b>2.412</b>	<b>2.120</b>	<b>599</b>	<b>1.281</b>			<b>6.411</b>
<b>TOTAL EXTRANJEROS</b>	<b>11.332</b>	<b>5.205</b>	<b>5.304</b>	<b>822</b>	<b>2.110</b>			<b>13.442</b>

**GALICIA**  
**AFILIACIÓN DE EXTRANJEROS**  
**DISTRIBUCIÓN POR RÉGIMENES**

Media junio 2018

REGÍMENES	GENERAL (Total)	General	S.E. Agrario	S.E. Hogar	AUTÓNOMOS	MAR	CARBÓN	TOTAL
DE LA UNIÓN EUROPEA	12.347	11.082	671	594	2.829	201	0	15.377
DE PAÍSES NO UNIÓN EUROPEA	15.368	12.153	579	2.637	3.531	1.084	0	19.984
<b>TOTAL EXTRANJEROS</b>	<b>27.716</b>	<b>23.235</b>	<b>1.250</b>	<b>3.231</b>	<b>6.360</b>	<b>1.285</b>	<b>0</b>	<b>35.361</b>

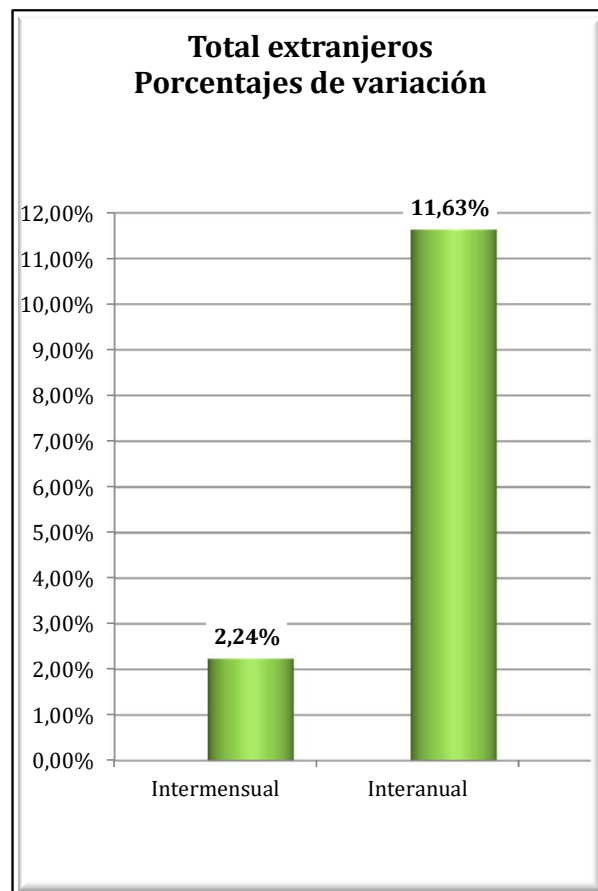
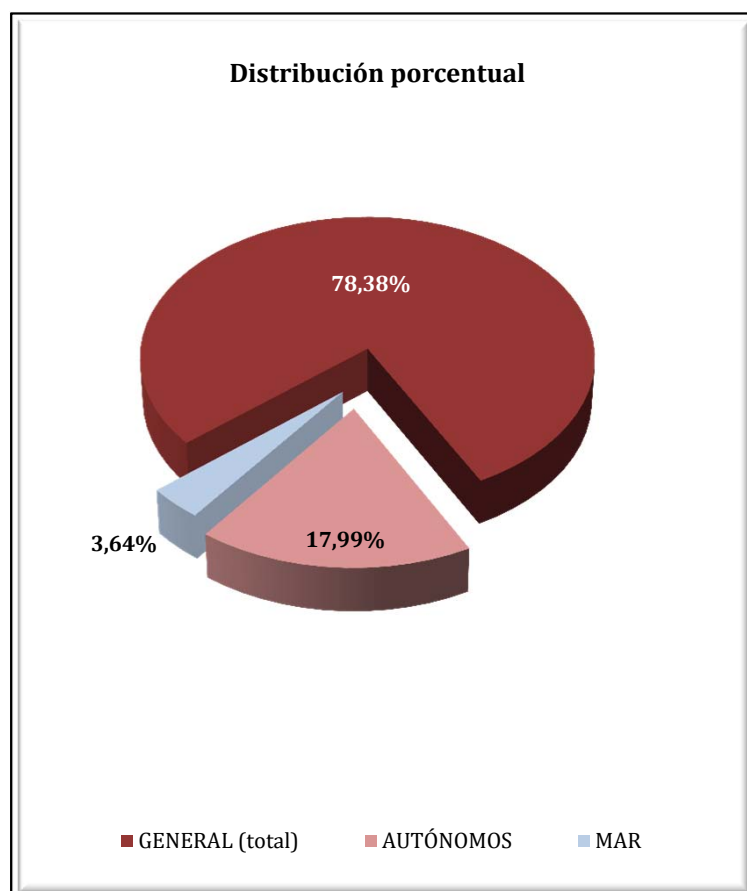



**GALICIA**  
**AFILIADOS EXTRANJEROS**  
**DISTRIBUCIÓN POR SECTORES DE ACTIVIDAD**

Media junio 2018

SECTORES	REGIMEN GENERAL				REGIMEN ESP. TRAB. AUTÓNOMOS			
	UNIÓN EUROPEA	NO UNIÓN EUROPEA	TOTAL	% Reg. Gral.	UNIÓN EUROPEA	NO UNIÓN EUROPEA	TOTAL	% Reg. Auton.
Agricultura, Ganadería, Caza, Selvicultura y Pesca	426	182	608	2,19%	246	91	337	5,29%
Industrias Extractivas	50	11	61	0,22%	1	0	1	0,02%
Industria Manufacturera	1.683	1.241	2.924	10,55%	173	156	329	5,17%
Suministro de Energía Eléctrica, Gas, Vapor y Aire Acondicionado	6	4	10	0,04%	1	0	1	0,02%
Suministro de Agua, Actividades de Saneamiento, Gestión de Residuos y Descontaminación	27	36	63	0,23%	0	1	1	0,02%
Construcción	1.614	964	2.578	9,30%	391	196	587	9,22%
Comercio; Reparación vehículos motor y motocicletas	1.240	1.720	2.961	10,68%	638	1.411	2.049	32,21%
Transporte y Almacenamiento	1.457	485	1.942	7,01%	66	98	164	2,57%
Hostelería	1.663	4.231	5.894	21,27%	458	805	1.263	19,86%
Información y Comunicaciones	200	156	357	1,29%	40	45	85	1,34%
Actividades Financieras y de Seguros	37	35	73	0,26%	26	26	52	0,82%
Actividades Inmobiliarias	19	23	41	0,15%	6	9	15	0,23%
Actividades Profesionales Científicas y Técnicas	413	237	650	2,34%	165	78	243	3,82%
Actividades Administrativas y Servicios Auxiliares	552	991	1.543	5,57%	163	113	277	4,35%
Administración Pública y Defensa; Seguridad Social Obligatoria	168	190	358	1,29%	0	0	0	0,00%
Educación	700	319	1.018	3,67%	243	101	344	5,41%
Actividades Sanitarias y Servicios Centrales	458	739	1.196	4,32%	51	68	119	1,88%
Actividades Artísticas, Recreativas y de Entretenimiento	206	241	447	1,61%	63	46	109	1,71%
Otros Servicios	148	335	483	1,74%	98	287	385	6,05%
Actividades de los Hogares como Empleadores de Personal Doméstico y Productores de Bienes y Servicios para uso Propio	11	13	24	0,09%	0	0	0	0,00%
Actividades de Organizaciones y Organismo Extraterritoriales	4	0	4	0,01%	0	1	1	0,02%
S.E. Agrario	671	579	1.250	4,51%				
S.E. Hogar	594	2.637	3.231	11,66%				
<b>TOTAL</b>	<b>12.347</b>	<b>15.368</b>	<b>27.716</b>	<b>100,00%</b>	<b>2.829</b>	<b>3.531</b>	<b>6.360</b>	<b>100,00%</b>

## GALICIA

### AFILIADOS EXTRANJEROS

#### DISTRIBUCIÓN POR RÉGIMENES Y PAÍSES DE PROCEDENCIA

Media junio 2018

PAÍSES	TOTAL GENERAL	General	S.E. Agrario	S.E. Hogar	AUTÓNOMOS	MAR	CARBÓN	TOTAL
<b>UNIÓN EUROPEA</b>								
ALEMANIA	249	242		7	114	1		363
AUSTRIA	20	19		1	7	1		28
BELGICA	44	42		2	20	1		65
BULGARIA	385	338	16	31	46			431
CHIPRE								
CROACIA	10	10			5			15
DINAMARCA	17	17			5			22
ESLOVAQUIA	33	32		1	3			36
ESLOVENIA	17	15		2	3			20
ESTONIA	7	7			1			8
FINLANDIA	12	12			3			15
FRANCIA	495	481	5	9	135	3		632
GRECIA	23	23			5			28
HUNGRÍA	53	47		6	9	1		63
IRLANDA	72	72			43			115
ITALIA	1.207	1.161	4	43	359	6		1.571
LETONIA	9	9			1	4		14
LITUANIA	49	47		2	5	1		55
LUXEMBURGO								
MALTA	1	1						1
PAISES BAJOS	64	61		3	43	1		107
POLONIA	227	215	1	11	37	3		267
PORTUGAL	6.260	5.827	181	252	1.244	167		7.671
REINO UNIDO	431	423	1	7	251	1		683
REPUBLICA CHECA	42	40		2	5			47
RUMANIA	2.597	1.916	464	216	476	12		3.085
SUECIA	23	23			10			33
<b>TOTAL UNIÓN EUROPEA</b>	<b>12.347</b>	<b>11.082</b>	<b>671</b>	<b>594</b>	<b>2.829</b>	<b>201</b>		<b>15.377</b>
<b>NO UNIÓN EUROPEA</b>								
BRASIL	1.809	1.401	26	382	384	6		2.198
MARRUECOS	1.581	1.138	275	168	208	167		1.957
VENEZUELA	1.619	1.415	11	192	284	3		1.906
COLOMBIA	1.383	1.138	37	208	161	4		1.548
CHINA	494	488		6	975			1.470
DOMINICANA (REPUBLICA)	1.023	783	14	227	149	3		1.175
SENEGAL	634	547	53	35	93	320		1.047
PERU	768	512	27	230	111	126		1.004
ARGENTINA	656	576	3	77	195	1		852
CUBA	745	574	17	154	84			830
RESTO PAISES	4.654	3.580	116	958	888	455		5.996
<b>TOTAL NO UE</b>	<b>15.368</b>	<b>12.153</b>	<b>579</b>	<b>2.637</b>	<b>3.531</b>	<b>1.084</b>		<b>19.984</b>
<b>TOTAL EXTRANJEROS</b>	<b>27.716</b>	<b>23.235</b>	<b>1.250</b>	<b>3.231</b>	<b>6.360</b>	<b>1.285</b>		<b>35.361</b>

## MADRID

### AFILIACIÓN DE EXTRANJEROS

#### DISTRIBUCIÓN POR REGÍMENES

Media junio 2018

REGÍMENES	GENERAL (Total)	General	S.E. Agrario	S.E. Hogar	AUTÓNOMOS	MAR	CARBÓN	TOTAL
DE LA UNIÓN EUROPEA	141.910	119.752	386	21.772	21.502	50	0	163.462
DE PAÍSES NO UNIÓN EUROPEA	202.390	159.833	600	41.957	31.493	34	0	233.917
<b>TOTAL EXTRANJEROS</b>	<b>344.300</b>	<b>279.585</b>	<b>987</b>	<b>63.729</b>	<b>52.994</b>	<b>84</b>	<b>0</b>	<b>397.379</b>

#### Distribución Porcentual

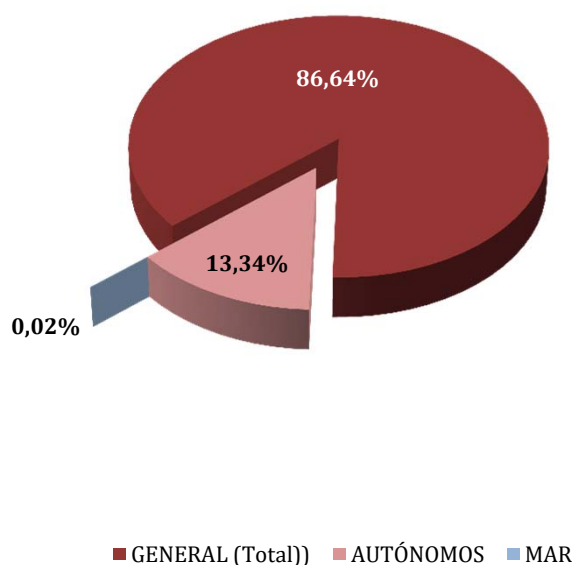

#### Total extranjeros Porcentajes de variación

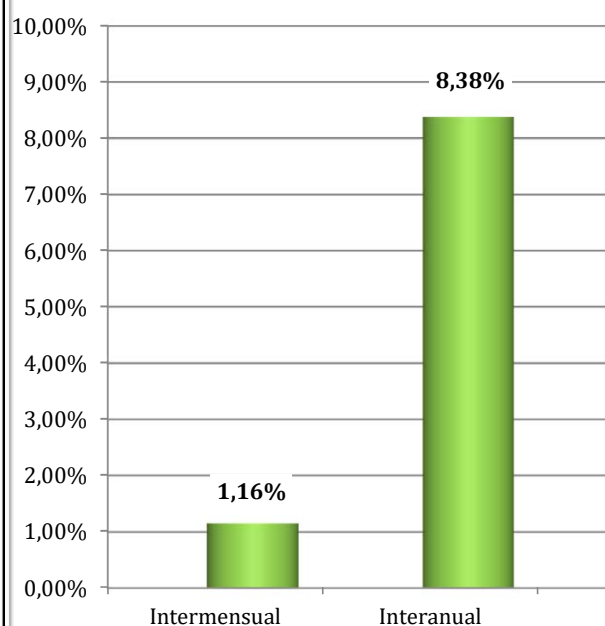

**MADRID**  
**AFILIADOS EXTRANJEROS**  
**DISTRIBUCIÓN POR SECTORES DE ACTIVIDAD**

Media junio 2018

SECTORES	REGIMEN GENERAL				REGIMEN ESP. TRAB. AUTÓNOMOS			
	UNIÓN EUROPEA	NO UNIÓN EUROPEA	TOTAL	% Reg. Gral.	UNIÓN EUROPEA	NO UNIÓN EUROPEA	TOTAL	% Reg. Auton.
Agricultura, Ganadería, Caza, Selvicultura y Pesca	174	268	442	0,13%	38	38	76	0,14%
Industrias Extractivas	148	126	274	0,08%	2	3	5	0,01%
Industria Manufacturera	8.051	6.640	14.690	4,27%	676	811	1.486	2,80%
Suministro de Energía Eléctrica, Gas, Vapor y Aire Acondicionado	92	60	152	0,04%	2	2	4	0,01%
Suministro de Agua, Actividades de Saneamiento, Gestión de Residuos y Descontaminación	393	537	930	0,27%	9	6	15	0,03%
Construcción	16.046	15.987	32.033	9,30%	5.617	2.392	8.009	15,11%
Comercio; Reparación vehículos motor y motocicletas	17.566	27.923	45.489	13,21%	3.001	13.652	16.653	31,42%
Transporte y Almacenamiento	6.713	5.938	12.651	3,67%	1.509	1.589	3.098	5,85%
Hostelería	15.469	37.161	52.630	15,29%	2.091	4.226	6.317	11,92%
Información y Comunicaciones	6.616	5.981	12.597	3,66%	864	745	1.609	3,04%
Actividades Financieras y de Seguros	2.888	1.636	4.524	1,31%	240	229	470	0,89%
Actividades Inmobiliarias	1.301	1.516	2.817	0,82%	240	264	504	0,95%
Actividades Profesionales Científicas y Técnicas	9.960	7.584	17.544	5,10%	2.338	1.360	3.697	6,98%
Actividades Administrativas y Servicios Auxiliares	15.397	23.751	39.147	11,37%	1.498	1.362	2.861	5,40%
Administración Pública y Defensa; Seguridad Social Obligatoria	540	1.246	1.786	0,52%	5	3	8	0,02%
Educación	7.965	4.886	12.851	3,73%	1.545	717	2.262	4,27%
Actividades Sanitarias y Servicios Centrales	4.465	8.985	13.450	3,91%	510	673	1.183	2,23%
Actividades Artísticas, Recreativas y de Entretenimiento	2.116	2.565	4.682	1,36%	459	410	869	1,64%
Otros Servicios	2.914	5.917	8.831	2,56%	848	3.007	3.855	7,27%
Actividades de los Hogares como Empleadores de Personal Doméstico y Productores de Bienes y Servicios para uso Propio	720	811	1.532	0,44%	7	2	9	0,02%
Actividades de Organizaciones y Organismo Extraterritoriales	217	317	534	0,16%	2	1	3	0,01%
S.E. Agrario	386	600	987	0,29%				
S.E. Hogar	21.772	41.957	63.729	18,51%				
<b>TOTAL</b>	<b>141.910</b>	<b>202.390</b>	<b>344.300</b>	<b>100,00%</b>	<b>21.502</b>	<b>31.493</b>	<b>52.994</b>	<b>100,00%</b>

**MADRID****AFILIADOS EXTRANJEROS****DISTRIBUCIÓN POR PAÍSES DE PROCEDENCIA****Media junio 2018**

<b>PAÍSES</b>	<b>TOTAL GENERAL</b>	<b>General</b>	<b>S.E. Agrario</b>	<b>S.E. Hogar</b>	<b>AUTÓNOMOS</b>	<b>MAR</b>	<b>CARBÓN</b>	<b>TOTAL</b>
<b>UNIÓN EUROPEA</b>								
ALEMANIA	3.374	3.359		14	853	2		4.229
AUSTRIA	321	321			99			420
BELGICA	793	789		5	217	3		1.013
BULGARIA	10.328	8.274	27	2.027	1.270	1		11.599
CHIPRE	39	36		3	6			45
CROACIA	169	164		5	34	1		204
DINAMARCA	238	234		4	73			311
ESLOVAQUIA	208	204		4	22	1		231
ESLOVENIA	107	105		2	19	1		127
ESTONIA	64	64			12			76
FINLANDIA	247	247			52			299
FRANCIA	7.285	7.261		24	1.470	2		8.757
GRECIA	486	479		7	114			600
HUNGRIA	455	435		20	71			526
IRLANDA	1.095	1.094		1	309			1.404
ITALIA	15.441	15.311	3	127	3.287	10		18.739
LETONIA	118	116		2	16			134
LITUANIA	298	294		4	30	0		328
LUXEMBURGO	14	13		1	4			18
MALTA	15	15			6			21
PAISES BAJOS	1.278	1.255		22	342	2		1.622
POLONIA	7.507	5.914	8	1.585	1.013	3		8.523
PORTUGAL	9.484	8.997	10	476	1.420	16		10.919
REINO UNIDO	5.420	5.417		3	1.662	4		7.085
REPUBLICA CHECA	293	288		5	43	1		337
RUMANIA	76.340	58.571	339	17.430	8.903	4		85.247
SUECIA	493	492		1	156			649
<b>TOTAL UNIÓN EUROPEA</b>	<b>141.910</b>	<b>119.752</b>	<b>386</b>	<b>21.772</b>	<b>21.502</b>	<b>50</b>		<b>163.462</b>
<b>NO UNIÓN EUROPEA</b>								
CHINA	14.020	13.865		155	12.932			26.952
MARRUECOS	21.940	19.403	372	2.165	2.036	3		23.979
ECUADOR	19.457	16.673	56	2.728	1.395			20.852
COLOMBIA	14.865	13.297	10	1.559	1.522	1		16.388
PERU	13.022	10.871	5	2.146	848			13.870
PARAGUAY	13.225	5.779	13	7.433	564			13.789
VENEZUELA	11.651	10.952	4	696	1.955	2		13.608
BOLIVIA	10.874	6.629	17	4.228	566			11.441
UCRANIA	10.578	6.572	9	3.997	652	3		11.233
DOMINICANA (REPUBLICA)	10.169	8.349	5	1.815	862			11.031
RESTO PAISES	62.588	47.444	110	15.035	8.161	24		70.773
<b>TOTAL NO UE</b>	<b>202.390</b>	<b>159.833</b>	<b>600</b>	<b>41.957</b>	<b>31.493</b>	<b>34</b>		<b>233.917</b>
<b>TOTAL EXTRANJEROS</b>	<b>344.300</b>	<b>279.585</b>	<b>987</b>	<b>63.729</b>	<b>52.994</b>	<b>84</b>		<b>397.379</b>

## MURCIA

### AFILIACIÓN DE EXTRANJEROS

#### DISTRIBUCIÓN POR REGÍMENES

Media junio 2018

REGÍMENES	GENERAL (Total)	General	S.E. Agrario	S.E. Hogar	AUTÓNOMOS	MAR	CARBÓN	TOTAL
DE LA UNIÓN EUROPEA	13.181	9.387	3.284	510	2.883	12	0	16.076
DE PAÍSES NO UNIÓN EUROPEA	69.037	19.554	45.293	4.190	4.827	134	0	73.998
<b>TOTAL EXTRANJEROS</b>	<b>82.218</b>	<b>28.941</b>	<b>48.577</b>	<b>4.700</b>	<b>7.710</b>	<b>146</b>	<b>0</b>	<b>90.074</b>

Distribución Porcentual

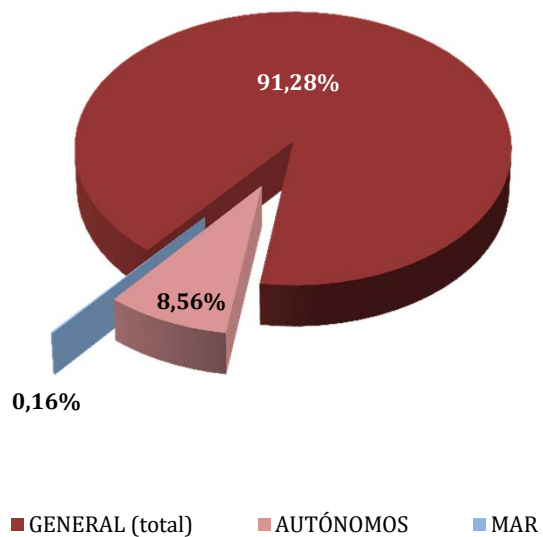

Total extranjeros  
Porcentajes de variación

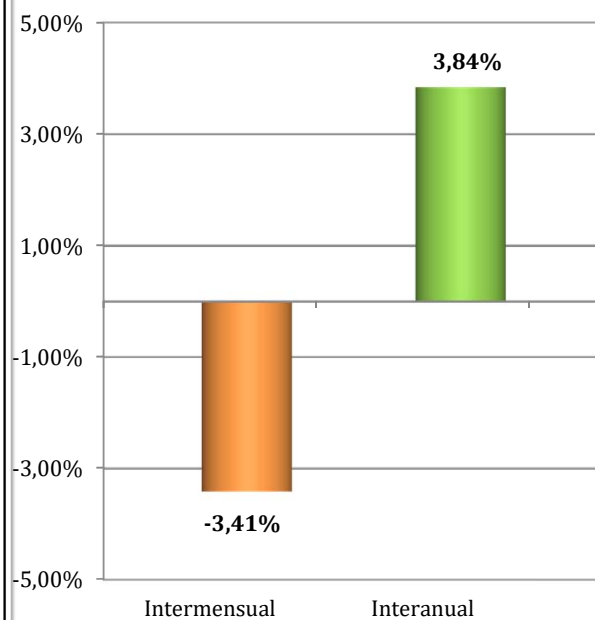

**REGIÓN DE MURCIA**  
**AFILIADOS EXTRANJEROS**

**DISTRIBUCIÓN POR SECTORES DE ACTIVIDAD**

Media junio 2018

SECTORES	REGIMEN GENERAL				REGIMEN ESP. TRAB. AUTÓNOMOS			
	UNIÓN EUROPEA	NO UNIÓN EUROPEA	TOTAL	% Reg. Gral.	UNIÓN EUROPEA	NO UNIÓN EUROPEA	TOTAL	% Reg. Auton.
Agricultura, Ganadería, Caza, Selvicultura y Pesca	223	618	841	1,02%	52	134	186	2,41%
Industrias Extractivas	9	19	28	0,03%	1	1	2	0,03%
Industria Manufacturera	1.117	3.062	4.179	5,08%	100	148	248	3,22%
Suministro de Energía Eléctrica, Gas, Vapor y Aire Acondicionado	5	5	10	0,01%	1	1	2	0,03%
Suministro de Agua, Actividades de Saneamiento, Gestión de Residuos y Descontaminación	19	59	78	0,09%	0	2	2	0,03%
Construcción	555	1.959	2.515	3,06%	373	330	703	9,12%
Comercio; Reparación vehículos motor y motocicletas	1.537	4.644	6.181	7,52%	590	2.504	3.094	40,14%
Transporte y Almacenamiento	2.001	1.257	3.258	3,96%	188	108	296	3,84%
Hostelería	1.756	4.098	5.854	7,12%	510	836	1.346	17,46%
Información y Comunicaciones	116	154	270	0,33%	60	89	149	1,93%
Actividades Financieras y de Seguros	51	33	84	0,10%	18	17	35	0,46%
Actividades Inmobiliarias	100	64	164	0,20%	158	20	178	2,31%
Actividades Profesionales Científicas y Técnicas	168	204	372	0,45%	150	82	232	3,01%
Actividades Administrativas y Servicios Auxiliares	433	1.929	2.362	2,87%	225	109	333	4,33%
Administración Pública y Defensa; Seguridad Social Obligatoria	34	132	166	0,20%	1	1	2	0,03%
Educación	707	186	894	1,09%	183	40	223	2,89%
Actividades Sanitarias y Servicios Centrales	223	467	689	0,84%	56	50	106	1,37%
Actividades Artísticas, Recreativas y de Entretenimiento	177	270	447	0,54%	54	36	90	1,16%
Otros Servicios	143	340	483	0,59%	160	315	475	6,16%
Actividades de los Hogares como Empleadores de Personal Doméstico y Productores de Bienes y Servicios para uso Propio	13	53	66	0,08%	3	2	5	0,06%
Actividades de Organizaciones y Organismo Extraterritoriales	0	0	0	0,00%	0	1	1	0,01%
S.E. Agrario	3.284	45.293	48.577	59,08%				
S.E. Hogar	510	4.190	4.700	5,72%				
<b>TOTAL</b>	<b>13.181</b>	<b>69.037</b>	<b>82.218</b>	<b>100,00%</b>	<b>2.883</b>	<b>4.827</b>	<b>7.710</b>	<b>100,00%</b>

**REGIÓN DE MURCIA**  
**AFILIADOS EXTRANJEROS**  
**DISTRIBUCIÓN POR PAÍSES DE PROCEDENCIA**

Media junio 2018

PAÍSES	TOTAL GENERAL	General	S.E. Agrario	S.E. Hogar	AUTÓNOMOS	MAR	CARBÓN	TOTAL
<b>UNIÓN EUROPEA</b>								
ALEMANIA	269	253	13	3	160			428
AUSTRIA	14	14			5			19
BELGICA	70	68	2		92			162
BULGARIA	2.446	1.638	675	133	169	3		2.619
CHIPRE					1			1
CROACIA	9	9			3			12
DINAMARCA	11	8	3		8			19
ESLOVAQUIA	43	39	4		2			45
ESLOVENIA	6	5	1		1			7
ESTONIA	6	5	1					6
FINLANDIA	11	11			7			18
FRANCIA	558	513	41	5	222	3		784
GRECIA	13	12	1		3			16
HUNGRÍA	55	51	2	1	22			77
IRLANDA	54	53	1		44			98
ITALIA	741	695	37	10	257	1		999
LETONIA	37	27	8	2	7			44
LITUANIA	469	337	108	24	48			517
LUXEMBURGO	2	1		1				2
MALTA	3		3		2			5
PAISES BAJOS	101	94	6	1	94	0		196
POLONIA	464	381	74	9	68			532
PORTUGAL	655	602	47	7	91			746
REINO UNIDO	1.364	1.329	28	7	982	2		2.348
REPUBLICA CHECA	44	36	8		12			56
RUMANIA	5.703	3.172	2.224	307	543	3		6.249
SUECIA	35	34		1	40			74
<b>TOTAL UNIÓN EUROPEA</b>	<b>13.181</b>	<b>9.387</b>	<b>3.284</b>	<b>510</b>	<b>2.883</b>	<b>12</b>		<b>16.076</b>
<b>NO UNIÓN EUROPEA</b>								
MARRUECOS	32.499	5.829	26.103	567	1.350	64		33.913
ECUADOR	11.831	3.577	7.773	481	400			12.231
BOLIVIA	4.749	1.412	2.499	838	166			4.915
UCRANIA	3.133	1.634	289	1.210	235	1		3.370
SENEGAL	2.067	432	1.613	22	45	44		2.156
CHINA	619	611	3	4	1.331			1.950
COLOMBIA	1.529	1.045	353	131	146	1		1.676
MALI	1.331	236	1.081	14	6			1.337
INDIA	1.054	321	731	1	71			1.125
ARGELIA	967	242	706	19	52			1.020
RESTO PAISES	9.257	4.214	4.141	902	1.025	24		10.306
<b>TOTAL NO UE</b>	<b>69.037</b>	<b>19.554</b>	<b>45.293</b>	<b>4.190</b>	<b>4.827</b>	<b>134</b>		<b>73.998</b>
<b>TOTAL EXTRANJEROS</b>	<b>82.218</b>	<b>28.941</b>	<b>48.577</b>	<b>4.700</b>	<b>7.710</b>	<b>146</b>		<b>90.074</b>



**NAVARRA**  
**AFILIACIÓN DE EXTRANJEROS**  
**DISTRIBUCIÓN POR REGÍMENES**

Media junio 2018

REGÍMENES	GENERAL (Total)	General	S.E. Agrario	S.E. Hogar	AUTÓNOMOS	MAR	CARBÓN	TOTAL
DE LA UNIÓN EUROPEA	9.089	7.189	801	1.099	2.098	0	0	<b>11.188</b>
DE PAÍSES NO UNIÓN EUROPEA	12.233	8.378	2.224	1.631	2.350	0	0	<b>14.583</b>
<b>TOTAL EXTRANJEROS</b>	<b>21.322</b>	<b>15.568</b>	<b>3.024</b>	<b>2.730</b>	<b>4.449</b>	<b>0</b>	<b>0</b>	<b>25.771</b>

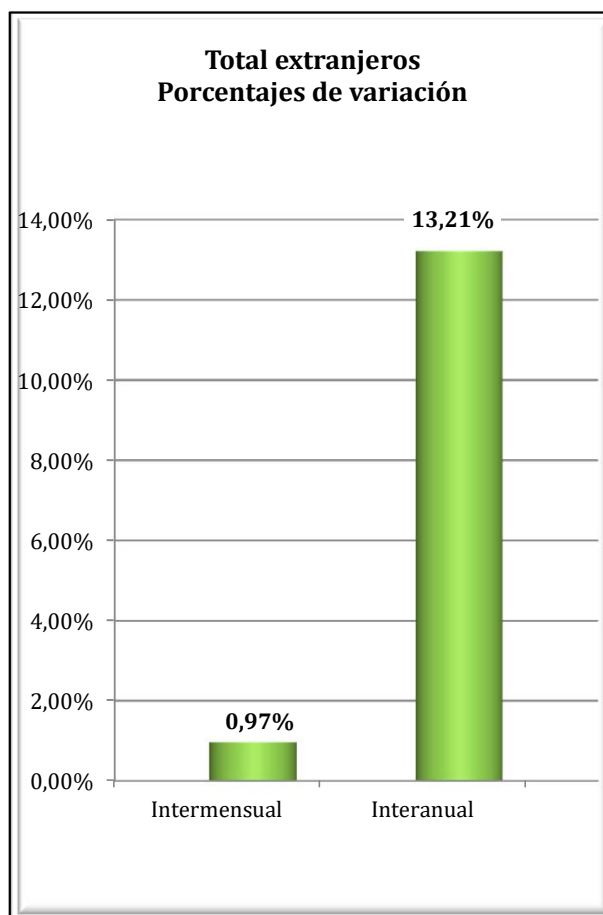
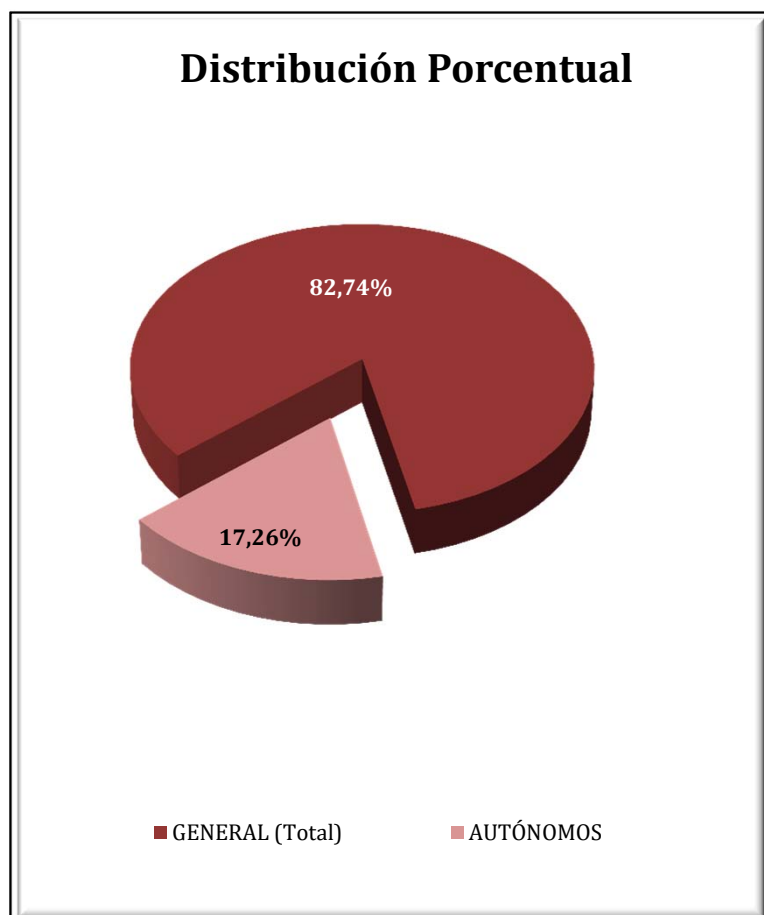

**NAVARRA**  
**AFILIADOS EXTRANJEROS**  
**DISTRIBUCIÓN POR SECTORES DE ACTIVIDAD**

Media junio 2018

SECTORES	REGIMEN GENERAL				REGIMEN ESP. TRAB. AUTÓNOMOS			
	UNIÓN EUROPEA	NO UNIÓN EUROPEA	TOTAL	% Reg. Gral.	UNIÓN EUROPEA	NO UNIÓN EUROPEA	TOTAL	% Reg. Auton.
Agricultura, Ganadería, Caza, Selvicultura y Pesca	171	144	315	1,48%	43	47	90	2,03%
Industrias Extractivas	1	2	3	0,01%	1	0	1	0,02%
Industria Manufacturera	1.690	2.281	3.971	18,62%	218	436	654	14,71%
Suministro de Energía Eléctrica, Gas, Vapor y Aire Acondicionado	9	1	10	0,05%	0	0	0	0,00%
Suministro de Agua, Actividades de Saneamiento, Gestión de Residuos y Descontaminación	47	60	107	0,50%	2	0	2	0,04%
Construcción	697	726	1.423	6,67%	849	328	1.177	26,46%
Comercio; Reparación vehículos motor y motocicletas	1.034	986	2.019	9,47%	208	610	819	18,40%
Transporte y Almacenamiento	826	270	1.095	5,14%	347	72	419	9,42%
Hostelería	909	1.431	2.340	10,97%	142	427	569	12,80%
Información y Comunicaciones	32	51	83	0,39%	14	32	46	1,04%
Actividades Financieras y de Seguros	13	10	23	0,11%	3	7	10	0,22%
Actividades Inmobiliarias	8	9	17	0,08%	5	2	7	0,16%
Actividades Profesionales Científicas y Técnicas	150	125	275	1,29%	48	28	76	1,70%
Actividades Administrativas y Servicios Auxiliares	778	1.214	1.991	9,34%	46	155	201	4,51%
Administración Pública y Defensa; Seguridad Social Obligatoria	68	139	207	0,97%	0	1	1	0,02%
Educación	285	164	448	2,10%	77	23	99	2,23%
Actividades Sanitarias y Servicios Centrales	278	449	726	3,41%	21	11	32	0,72%
Actividades Artísticas, Recreativas y de Entretenimiento	91	111	202	0,95%	23	12	34	0,77%
Otros Servicios	91	199	290	1,36%	49	159	208	4,67%
Actividades de los Hogares como Empleadores de Personal Doméstico y Productores de Bienes y Servicios para uso Propio	9	8	17	0,08%	2	1	3	0,07%
Actividades de Organizaciones y Organismo Extraterritoriales	3	0	3	0,01%	0	0	0	0,00%
S.E. Agrario	801	2.224	3.024	14,18%				
S.E. Hogar	1.099	1.631	2.730	12,81%				
<b>TOTAL</b>	<b>9.089</b>	<b>12.233</b>	<b>21.322</b>	<b>100,00%</b>	<b>2.098</b>	<b>2.350</b>	<b>4.449</b>	<b>100,00%</b>

**NAVARRA**  
**AFILIADOS EXTRANJEROS**

**DISTRIBUCIÓN POR PAÍSES DE PROCEDENCIA**

Media junio 2018

PAÍSES	TOTAL GENERAL	General	S.E. Agrario	S.E. Hogar	AUTÓNOMOS	MAR	CARBÓN	TOTAL
<b>UNIÓN EUROPEA</b>								
ALEMANIA	124	124			29			153
AUSTRIA	7	6		1	2			9
BELGICA	12	12			8			20
BULGARIA	2.760	2.096	107	557	410			3.170
CHIPRE								
CROACIA	8	8						8
DINAMARCA	4	4			2			6
ESLOVAQUIA	16	16			3			19
ESLOVENIA	1	1			1			2
ESTONIA	3	2		1	0			3
FINLANDIA	2	2						2
FRANCIA	565	564	1		119			685
GRECIA	12	12			6			18
HUNGRIA	27	24		3	7			34
IRLANDA	37	37			22			59
ITALIA	357	349	1	7	105			462
LETONIA	4	4			1			5
LITUANIA	94	75	16	2	10			104
LUXEMBURGO								
MALTA								
PAISES BAJOS	34	33		1	17			51
POLONIA	208	179	17	12	23			231
PORTUGAL	1.545	1.139	297	109	221			1.765
REINO UNIDO	145	142	2	1	47			192
REPUBLICA CHECA	16	16			2			18
RUMANIA	3.105	2.339	359	406	1.063			4.168
SUECIA	4	4			1			5
<b>TOTAL UNIÓN EUROPEA</b>	<b>9.089</b>	<b>7.189</b>	<b>801</b>	<b>1.099</b>	<b>2.098</b>			<b>11.188</b>
<b>NO UNIÓN EUROPEA</b>								
MARRUECOS	3.397	1.710	1.546	140	451			<b>3.848</b>
ECUADOR	1.351	1.067	161	123	181			<b>1.532</b>
COLOMBIA	832	733	16	84	142			<b>973</b>
CHINA	244	240		4	602			<b>846</b>
UCRANIA	672	435	10	227	70			<b>742</b>
BOLIVIA	604	321	72	211	67			<b>671</b>
ARGELIA	467	312	142	13	53			<b>520</b>
PERU	461	356	9	96	36			<b>497</b>
REPUBLICA DE MOLDAVIA	421	282	6	133	64			<b>485</b>
BRASIL	372	317	11	44	81			<b>454</b>
RESTO PAISES	3.412	2.604	251	557	603			<b>4.015</b>
<b>TOTAL NO UE</b>	<b>12.233</b>	<b>8.378</b>	<b>2.224</b>	<b>1.631</b>	<b>2.350</b>			<b>14.583</b>
<b>TOTAL EXTRANJEROS</b>	<b>21.322</b>	<b>15.568</b>	<b>3.024</b>	<b>2.730</b>	<b>4.449</b>			<b>25.771</b>

## PAÍS VASCO

### AFILIACIÓN DE EXTRANJEROS

#### DISTRIBUCIÓN POR REGÍMENES

Media junio 2018

REGÍMENES	GENERAL (Total)	General	S.E. Agrario	S.E. Hogar	AUTÓNOMOS	MAR	CARBÓN	TOTAL
DE LA UNIÓN EUROPEA	15.894	13.219	807	1.868	4.339	54	0	20.288
DE PAÍSES NO UNIÓN EUROPEA	35.889	25.228	1.134	9.527	5.870	288	0	42.047
<b>TOTAL EXTRANJEROS</b>	<b>51.783</b>	<b>38.446</b>	<b>1.941</b>	<b>11.395</b>	<b>10.210</b>	<b>342</b>	<b>0</b>	<b>62.335</b>

**Distribución Porcentual por regímenes**

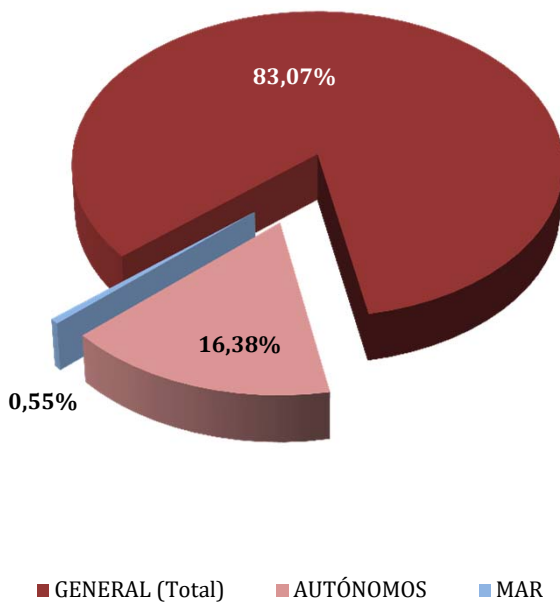

**Total extranjeros Porcentajes de variación**

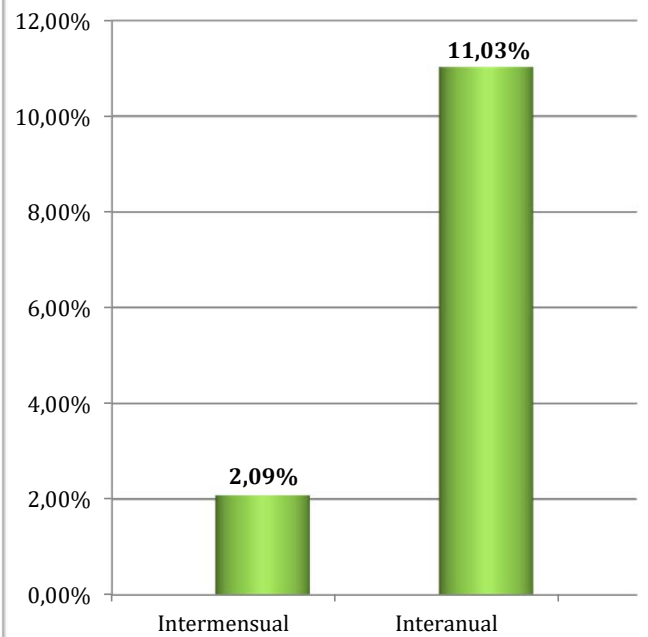

**PAÍS VASCO**  
**AFILIADOS EXTRANJEROS**  
**DISTRIBUCIÓN POR SECTORES DE ACTIVIDAD**

Media junio 2018

SECTORES	REGIMEN GENERAL				REGIMEN ESP. TRAB. AUTÓNOMOS			
	UNIÓN EUROPEA	NO UNIÓN EUROPEA	TOTAL	% Reg. Gral.	UNIÓN EUROPEA	NO UNIÓN EUROPEA	TOTAL	% Reg. Auton.
Agricultura, Ganadería, Caza, Selvicultura y Pesca	111	125	236	0,46%	96	67	164	1,60%
Industrias Extractivas	3	3	6	0,01%	0	0	0	0,00%
Industria Manufacturera	2.248	3.437	5.685	10,98%	194	167	362	3,54%
Suministro de Energía Eléctrica, Gas, Vapor y Aire Acondicionado	5	7	12	0,02%	0	2	2	0,02%
Suministro de Agua, Actividades de Saneamiento, Gestión de Residuos y Descontaminación	67	150	217	0,42%	2	1	3	0,03%
Construcción	1.805	2.182	3.987	7,70%	2.001	918	2.920	28,60%
Comercio; Reparación vehículos motor y motocicletas	1.337	3.771	5.108	9,86%	449	2.132	2.581	25,28%
Transporte y Almacenamiento	1.381	878	2.259	4,36%	274	261	535	5,24%
Hostelería	1.971	6.898	8.869	17,13%	383	1.201	1.585	15,52%
Información y Comunicaciones	127	203	330	0,64%	62	101	163	1,59%
Actividades Financieras y de Seguros	38	40	78	0,15%	8	19	28	0,27%
Actividades Inmobiliarias	27	61	88	0,17%	17	10	27	0,26%
Actividades Profesionales Científicas y Técnicas	739	661	1.400	2,70%	216	91	307	3,01%
Actividades Administrativas y Servicios Auxiliares	1.006	3.233	4.239	8,19%	150	133	283	2,77%
Administración Pública y Defensa; Seguridad Social Obligatoria	62	178	241	0,46%	1	0	1	0,01%
Educación	1.235	513	1.748	3,38%	266	91	357	3,50%
Actividades Sanitarias y Servicios Centrales	539	1.658	2.196	4,24%	78	61	139	1,36%
Actividades Artísticas, Recreativas y de Entretenimiento	255	397	651	1,26%	47	31	78	0,77%
Otros Servicios	238	800	1.038	2,01%	92	581	673	6,59%
Actividades de los Hogares como Empleadores de Personal Doméstico y Productores de Bienes y Servicios para uso Propio	20	29	49	0,09%	1	1	2	0,02%
Actividades de Organizaciones y Organismo Extraterritoriales	4	5	9	0,02%	0	1	1	0,01%
S.E. Agrario	807	1.134	1.941	3,75%				
S.E. Hogar	1.868	9.527	11.395	22,01%				
<b>TOTAL</b>	<b>15.894</b>	<b>35.889</b>	<b>51.783</b>	<b>100,00%</b>	<b>4.339</b>	<b>5.870</b>	<b>10.210</b>	<b>100,00%</b>

## PAÍS VASCO

### AFILIADOS MEDIOS EXTRANJEROS.

#### DISTRIBUCIÓN POR RÉGIMEN Y PAÍS DE PROCEDENCIA

Media junio 2018

PAÍSES	TOTAL GENERAL	General	S.E. Agrario	S.E. Hogar	AUTÓNOMOS	MAR	CARBÓN	TOTAL
<b>UNIÓN EUROPEA</b>								
ALEMANIA	488	485	1	2	164			652
AUSTRIA	39	37		2	11	1		51
BELGICA	84	82		2	28			112
BULGARIA	557	453	15	89	74	1		632
CHIPRE	2	2						2
CROACIA	58	57		1	7	1		66
DINAMARCA	20	20			7	1		28
ESLOVAQUIA	51	49		2	13			64
ESLOVENIA	21	20		1	6			28
ESTONIA	2	2						2
FINLANDIA	22	22			9			31
FRANCIA	1.114	1.102	1	11	338	8		1.460
GRECIA	40	40			6			46
HUNGRIA	32	29		3	11			44
IRLANDA	161	161		0	74			235
ITALIA	1.241	1.219	2	21	294	1		1.536
LETONIA	42	40		2	6			48
LITUANIA	58	51	1	6	15			73
LUXEMBURGO	2	2						2
MALTA								
PAISES BAJOS	117	115		2	39			155
POLONIA	340	328	2	11	40	1		382
PORTUGAL	3.457	2.835	444	179	659	24		4.140
REINO UNIDO	656	654		2	262	1		919
REPUBLICA CHECA	44	41		3	7			51
RUMANIA	7.213	5.342	342	1.529	2.255	16		9.483
SUECIA	31	30		1	15			46
<b>TOTAL UNIÓN EUROPEA</b>	<b>15.894</b>	<b>13.219</b>	<b>807</b>	<b>1.868</b>	<b>4.339</b>	<b>54</b>		<b>20.288</b>
<b>NO UNIÓN EUROPEA</b>								
MARRUECOS	5.070	4.207	452	412	858	25		5.954
NICARAGUA	3.217	837	30	2.350	70	1		3.287
BOLIVIA	2.805	1.497	50	1.258	256	1		3.062
COLOMBIA	2.610	2.154	16	440	324			2.935
CHINA	1.222	1.201		20	1.674			2.896
PARAGUAY	2.529	995	10	1.524	137			2.666
PAKISTAN	1.455	1.281	135	40	478			1.933
SENEGAL	1.335	1.138	90	107	99	182		1.616
HONDURAS	1.553	523	14	1.016	35	1		1.589
BRASIL	1.319	1.090	6	222	206	1		1.526
RESTO PAISES	12.774	10.304	331	2.139	1.733	76		14.582
<b>TOTAL NO UE</b>	<b>35.889</b>	<b>25.228</b>	<b>1.134</b>	<b>9.527</b>	<b>5.870</b>	<b>288</b>		<b>42.047</b>
<b>TOTAL EXTRANJEROS</b>	<b>51.783</b>	<b>38.446</b>	<b>1.941</b>	<b>11.395</b>	<b>10.210</b>	<b>342</b>		<b>62.335</b>

**LA RIOJA**  
**AFILIACIÓN DE EXTRANJEROS**  
**DISTRIBUCIÓN POR REGÍMENES**

Media junio 2018

REGÍMENES	GENERAL (Total)	General	S.E. Agrario	S.E. Hogar	AUTÓNOMOS	MAR	CARBÓN	TOTAL
DE LA UNIÓN EUROPEA	7.308	4.573	1.843	892	1.058	0	0	8.366
DE PAÍSES NO UNIÓN EUROPEA	6.983	4.731	1.607	645	1.032	0	0	8.015
<b>TOTAL EXTRANJEROS</b>	<b>14.291</b>	<b>9.304</b>	<b>3.450</b>	<b>1.537</b>	<b>2.090</b>	<b>0</b>	<b>0</b>	<b>16.380</b>

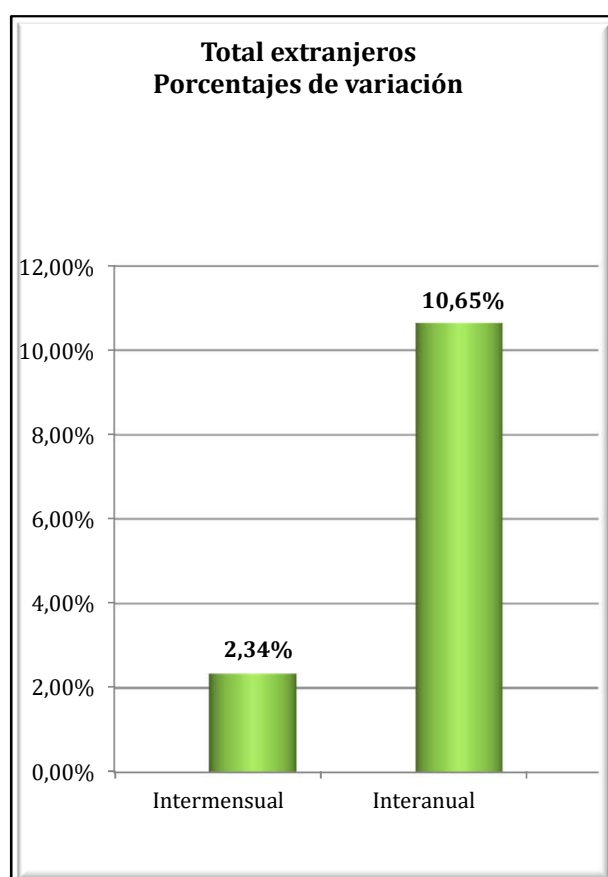
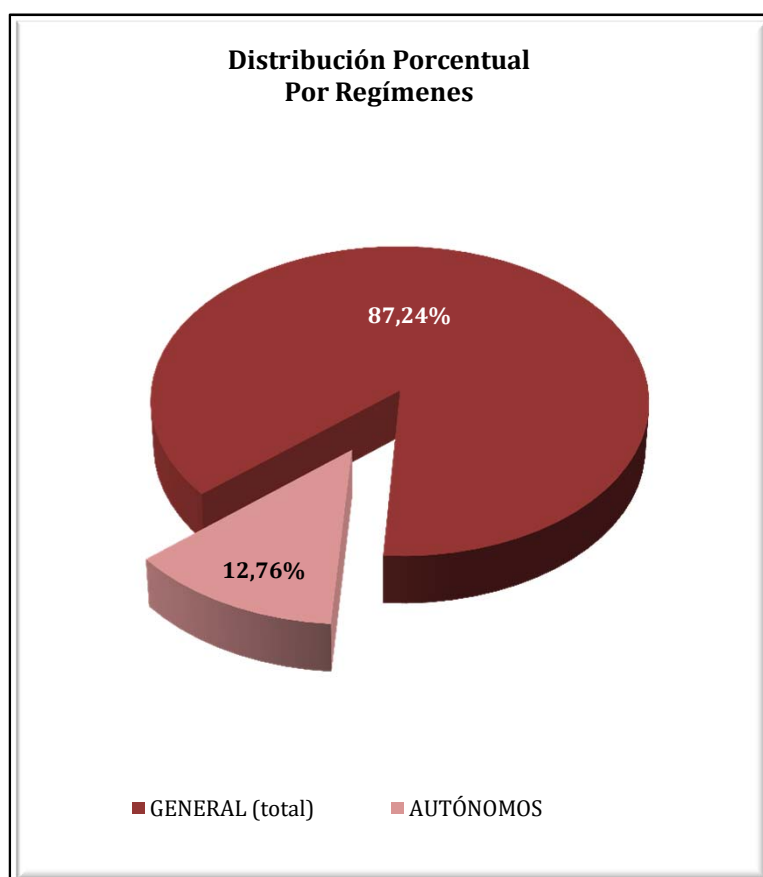

**LA RIOJA**  
**AFILIACIÓN DE EXTRANJEROS**  
**DISTRIBUCIÓN POR SECTORES DE ACTIVIDAD**

Media junio 2018

SECTORES	REGIMEN GENERAL				REGIMEN ESP. TRAB. AUTÓNOMOS			
	UNIÓN EUROPEA	NO UNIÓN EUROPEA	TOTAL	% Reg. Gal.	UNIÓN EUROPEA	NO UNIÓN EUROPEA	TOTAL	% Reg. Auton.
Agricultura, Ganadería, Caza, Selvicultura y Pesca	203	280	483	3,38%	29	19	48	2,31%
Industrias Extractivas	6	4	10	0,07%	0	0	0	0,00%
Industria Manufacturera	854	1.374	2.228	15,59%	77	147	224	10,72%
Suministro de Energía Eléctrica, Gas, Vapor y Aire Acondicionado	2	0	2	0,01%	0	0	0	0,00%
Suministro de Agua, Actividades de Saneamiento, Gestión de Residuos y Descontaminación	29	53	82	0,57%	0	0	0	0,00%
Construcción	514	523	1.038	7,26%	418	130	549	26,25%
Comercio; Reparación vehículos motor y motocicletas	512	489	1.001	7,01%	117	340	457	21,87%
Transporte y Almacenamiento	515	138	654	4,57%	82	23	105	5,02%
Hostelería	899	881	1.780	12,46%	175	174	349	16,72%
Información y Comunicaciones	23	20	43	0,30%	10	24	34	1,65%
Actividades Financieras y de Seguros	5	5	10	0,07%	3	2	5	0,24%
Actividades Inmobiliarias	12	4	16	0,11%	3	1	4	0,19%
Actividades Profesionales Científicas y Técnicas	55	26	81	0,57%	14	11	25	1,18%
Actividades Administrativas y Servicios Auxiliares	435	429	864	6,05%	35	21	56	2,66%
Administración Pública y Defensa; Seguridad Social Obligatoria	24	28	52	0,36%	0	0	0	0,00%
Educación	123	65	187	1,31%	44	13	57	2,73%
Actividades Sanitarias y Servicios Centrales	219	293	512	3,58%	4	11	15	0,72%
Actividades Artísticas, Recreativas y de Entretenimiento	75	48	123	0,86%	13	7	20	0,95%
Otros Servicios	57	67	124	0,87%	33	108	141	6,74%
Actividades de los Hogares como Empleadores de Personal Doméstico y Productores de Bienes y Servicios para uso Propio	9	5	14	0,10%	0	0	0	0,00%
Actividades de Organizaciones y Organismo Extraterritoriales	0	0	0	0,00%	1	0	1	0,05%
S.E. Agrario	1.843	1.607	3.450	24,14%				
S.E. Hogar	892	645	1.537	10,76%				
<b>TOTAL</b>	<b>7.308</b>	<b>6.983</b>	<b>14.291</b>	<b>100,00%</b>	<b>1.058</b>	<b>1.032</b>	<b>2.090</b>	<b>100,00%</b>



**LA RIOJA**  
**AFILIACIÓN DE EXTRANJEROS**  
**DISTRIBUCIÓN POR PAÍSES DE PROCEDENCIA**

Media junio 2018

PAÍSES	TOTAL GENERAL	General	S.E. Agrario	S.E. Hogar	AUTÓNOMOS	MAR	CARBÓN	TOTAL
<b>UNIÓN EUROPEA</b>								
ALEMANIA	32	31		1	11			43
AUSTRIA								
BELGICA	11	11						11
BULGARIA	330	270	30	29	42			371
CHIPRE	1	1						1
CROACIA	4	3		1				4
DINAMARCA	2	2			1			3
ESLOVAQUIA	16	16						16
ESLOVENIA	1	1			1			2
ESTONIA								
FINLANDIA	1	1						1
FRANCIA	73	72	2		29			102
GRECIA	8	7	0		1			9
HUNGRIA	9	6	2	1	2			11
IRLANDA	11	11			6			17
ITALIA	155	150	2	4	53			208
LETONIA	2	2	0					2
LITUANIA	13	12		1	2			15
LUXEMBURGO								
MALTA								
PAISES BAJOS	10	10			4			14
POLONIA	66	59	5	2	19			85
PORTUGAL	1.405	497	889	19	91			1.496
REINO UNIDO	62	62	1		31			93
REPUBLICA CHECA	4	4			3			7
RUMANIA	5.090	3.342	913	834	763			5.853
SUECIA	2	2						2
<b>TOTAL UNIÓN EUROPEA</b>	<b>7.308</b>	<b>4.573</b>	<b>1.843</b>	<b>892</b>	<b>1.058</b>			<b>8.366</b>
<b>NO UNIÓN EUROPEA</b>								
MARRUECOS	2.193	1.113	983	97	161			2.354
PAKISTAN	572	428	142	2	104			676
COLOMBIA	576	467	35	73	69			645
BOLIVIA	557	332	42	184	52			609
ECUADOR	449	339	60	50	29			478
GEORGIA	358	285	34	39	18			375
CHINA	82	81	1		235			317
ARGELIA	215	152	61	2	11			226
MALI	191	77	113	1	4			195
UCRANIA	164	143	9	13	19			183
RESTO PAISES	1.626	1.314	128	183	330			1.956
<b>TOTAL NO UNIÓN EUROPEA</b>	<b>6.983</b>	<b>4.731</b>	<b>1.607</b>	<b>645</b>	<b>1.032</b>			<b>8.015</b>
<b>TOTAL EXTRANJEROS</b>	<b>14.291</b>	<b>9.304</b>	<b>3.450</b>	<b>1.537</b>	<b>2.090</b>			<b>16.380</b>

## CEUTA

### AFILIACIÓN DE EXTRANJEROS

#### DISTRIBUCIÓN POR REGÍMENES

Media junio 2018

REGÍMENES	GENERAL (Total)	General	S.E. Agrario	S.E. Hogar	AUTÓNOMOS	MAR	CARBÓN	TOTAL
DE LA UNIÓN EUROPEA	42	42	0	0	25	0	0	67
DE PAÍSES NO UNIÓN EUROPEA	2.430	1.167	1	1.262	324	10	0	2.764
<b>TOTAL EXTRANJEROS</b>	<b>2.471</b>	<b>1.209</b>	<b>1</b>	<b>1.262</b>	<b>349</b>	<b>10</b>	<b>0</b>	<b>2.830</b>

**Distribución Porcentual**

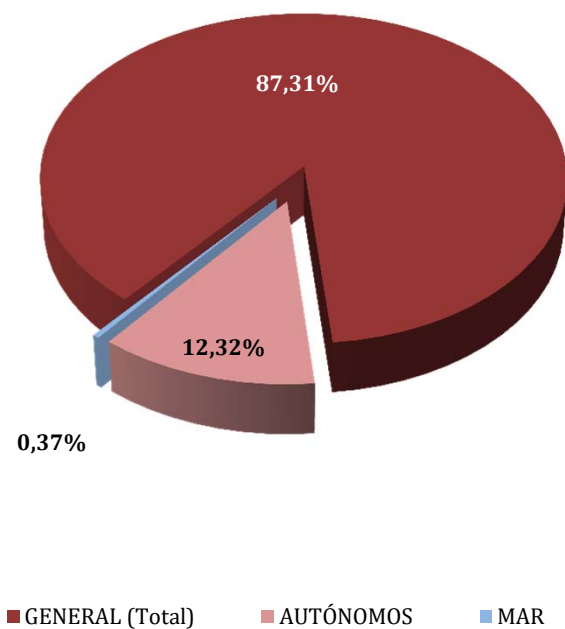

**Total extranjeros  
Porcentajes de variación**

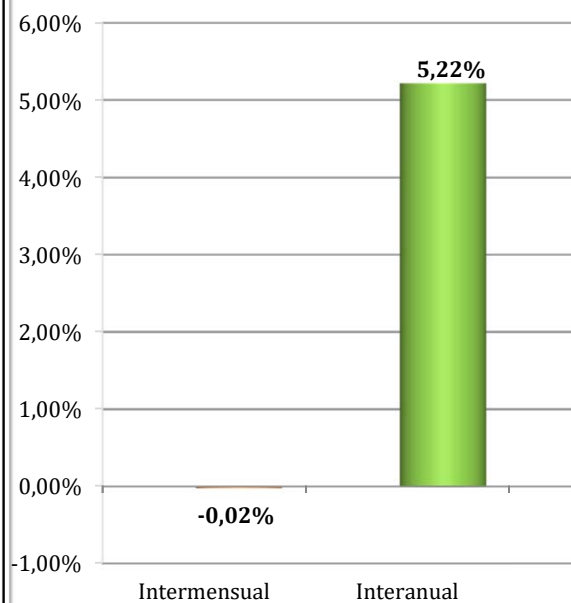

**CEUTA**  
**AFILIADOS EXTRANJEROS**  
**DISTRIBUCIÓN POR SECTORES DE ACTIVIDAD**

Media junio 2018

SECTORES	REGIMEN GENERAL				REGIMEN ESP. TRAB. AUTÓNOMOS			
	UNIÓN EUROPEA	NO UNIÓN EUROPEA	TOTAL	% Reg. Gal.	UNIÓN EUROPEA	NO UNIÓN EUROPEA	TOTAL	% Reg. Auton.
Agricultura, Ganadería, Caza, Selvicultura y Pesca	0	0	0	0,00%	0	0	0	0,00%
Industrias Extractivas	0	1	1	0,04%	0	0	0	0,00%
Industria Manufacturera	3	52	55	2,22%	1	4	5	1,50%
Suministro de Energía Eléctrica, Gas, Vapor y Aire Acondicionado	0	0	0	0,00%	0	0	0	0,00%
Suministro de Agua, Actividades de Saneamiento, Gestión de Residuos y Descontaminación	0	2	2	0,08%	0	0	0	0,00%
Construcción	6	200	206	8,34%	0	25	25	7,05%
Comercio; Reparación vehículos motor y motocicletas	4	341	345	13,96%	14	213	227	65,00%
Transporte y Almacenamiento	2	17	19	0,77%	1	17	18	5,16%
Hostelería	5	258	263	10,63%	2	28	30	8,59%
Información y Comunicaciones	1	5	6	0,24%	1	1	2	0,57%
Actividades Financieras y de Seguros	0	2	2	0,08%	0	0	0	0,00%
Actividades Inmobiliarias	0	1	1	0,04%	0	0	0	0,00%
Actividades Profesionales Científicas y Técnicas	1	8	9	0,36%	2	3	5	1,43%
Actividades Administrativas y Servicios Auxiliares	1	75	76	3,09%	1	3	4	1,10%
Administración Pública y Defensa; Seguridad Social Obligatoria	1	100	101	4,09%	0	0	0	0,00%
Educación	7	4	11	0,45%	3	0	3	0,86%
Actividades Sanitarias y Servicios Centrales	8	32	41	1,64%	0	6	6	1,72%
Actividades Artísticas, Recreativas y de Entretenimiento	2	9	11	0,45%	0	2	2	0,57%
Otros Servicios	1	58	59	2,38%	0	22	22	6,42%
Actividades de los Hogares como Empleadores de Personal Doméstico y Productores de Bienes y Servicios para uso Propio	0	1	1	0,04%	0	0	0	0,00%
Actividades de Organizaciones y Organismo Extraterritoriales	0	0	0	0,00%	0	0	0	0,00%
S.E. Agrario	0	1	1	0,03%				
S.E. Hogar	0	1.262	1.262	51,06%				
<b>TOTAL</b>	<b>42</b>	<b>2.430</b>	<b>2.471</b>	<b>100,00%</b>	<b>25</b>	<b>324</b>	<b>349</b>	<b>100,00%</b>

**CEUTA**  
**AFILIADOS EXTRANJEROS**

**DISTRIBUCIÓN POR PAÍSES DE PROCEDENCIA**

Media junio 2018

PAÍSES	TOTAL GENERAL	General (1)	S.E. Agrario	S.E. Hogar	AUTÓNOMOS	MAR	CARBÓN	TOTAL
<b>UNIÓN EUROPEA</b>								
ALEMANIA	2	2			4			6
AUSTRIA								
BELGICA					4			4
BULGARIA								
CHIPRE								
CROACIA								
DINAMARCA	1	1						1
ESLOVAQUIA								
ESLOVENIA								
ESTONIA								
FINLANDIA								
FRANCIA	4	4			2			6
GRECIA	2	2						2
HUNGRÍA	2	2						2
IRLANDA	1	1			1			2
ITALIA	6	6			3			9
LETONIA								
LITUANIA								
LUXEMBURGO								
MALTA								
PAISES BAJOS	1	1			5			6
POLONIA	4	4			2			6
PORTUGAL	9	9						9
REINO UNIDO	2	2			3			5
REPUBLICA CHECA								
RUMANIA	6	6			1			7
SUECIA	1	1						1
<b>TOTAL UNIÓN EUROPEA</b>	<b>42</b>	<b>42</b>			<b>25</b>			<b>67</b>
<b>NO UNIÓN EUROPEA</b>								
MARRUECOS	2.348	1.089	1	1.258	250	10		2.608
CHINA	31	31			57			88
COLOMBIA	8	7		1				8
BRASIL	3	3			2			5
VENEZUELA	5	5						5
PAKISTAN	3	3			1			4
PERU	4	4						4
CUBA	4	4						4
INDIA					3			3
SIRIA (REPUBLICA ARABE)	1	1			2			3
RESTO PAISES	24	21		3	9			33
<b>TOTAL NO UNIÓN EUROPEA</b>	<b>2.430</b>	<b>1.167</b>	<b>1</b>	<b>1.262</b>	<b>324</b>	<b>10</b>		<b>2.764</b>
<b>TOTAL EXTRANJEROS</b>	<b>2.471</b>	<b>1.209</b>	<b>1</b>	<b>1.262</b>	<b>349</b>	<b>10</b>		<b>2.830</b>

## MELILLA

### AFILIACIÓN DE EXTRANJEROS

#### DISTRIBUCIÓN POR REGÍMENES

Media junio 2018

REGÍMENES	GENERAL (Total)	General	S.E. Agrario	S.E. Hogar	AUTÓNOMOS	MAR	CARBÓN	TOTAL
DE LA UNIÓN EUROPEA	72	72	0	0	100	0	0	171
DE PAÍSES NO UNIÓN EUROPEA	3.594	2.068	2	1.524	897	2	0	4.493
<b>TOTAL EXTRANJEROS</b>	<b>3.666</b>	<b>2.140</b>	<b>2</b>	<b>1.524</b>	<b>996</b>	<b>2</b>	<b>0</b>	<b>4.664</b>

Distribución Porcentual

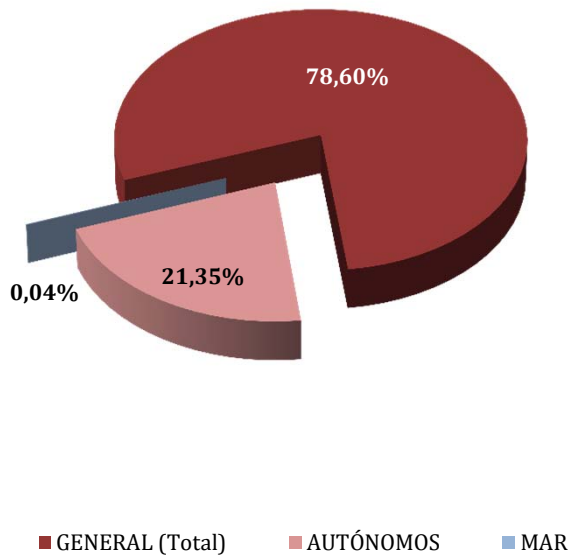

Total extranjeros  
Porcentajes de variación

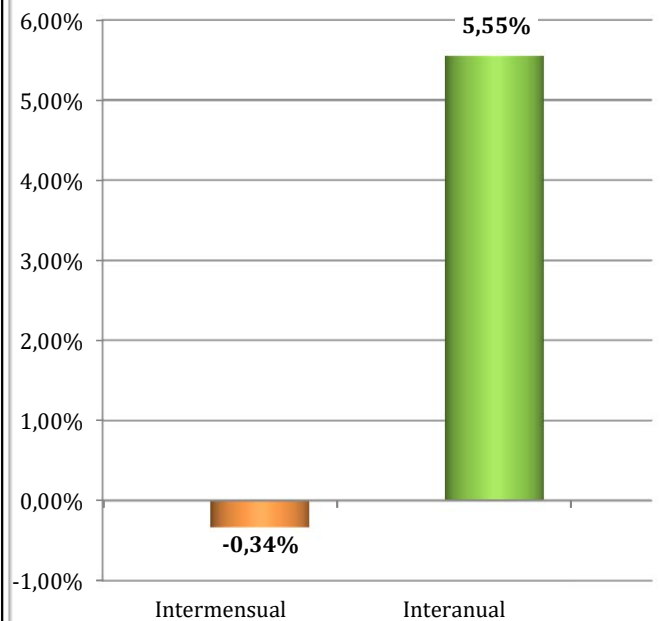

**MELILLA**  
**AFILIADOS EXTRANJEROS**  
**DISTRIBUCIÓN POR SECTORES DE ACTIVIDAD**

Media junio 2018

SECTORES	REGIMEN GENERAL				REGIMEN ESP. TRAB. AUTÓNOMOS			
	UNIÓN EUROPEA	NO UNIÓN EUROPEA	TOTAL	% Reg. Gral.	UNIÓN EUROPEA	NO UNIÓN EUROPEA	TOTAL	% Reg. Auton.
Agricultura, Ganadería, Caza, Selvicultura y Pesca	0	0	0	0,00%	0	0	0	0,00%
Industrias Extractivas	0	0	0	0,00%	0	1	1	0,10%
Industria Manufacturera	2	101	103	2,81%	2	28	30	2,99%
Suministro de Energía Eléctrica, Gas, Vapor y Aire Acondicionado	1	0	1	0,03%	0	0	0	0,00%
Suministro de Agua, Actividades de Saneamiento, Gestión de Residuos y Descontaminación	0	5	5	0,14%	0	0	0	0,00%
Construcción	3	441	444	12,12%	7	62	69	6,89%
Comercio; Reparación vehículos motor y motocicletas	12	604	616	16,79%	60	567	626	62,87%
Transporte y Almacenamiento	1	46	47	1,29%	6	115	120	12,09%
Hostelería	5	455	460	12,55%	5	50	55	5,52%
Información y Comunicaciones	1	8	9	0,25%	1	4	5	0,50%
Actividades Financieras y de Seguros	0	1	1	0,03%	2	0	2	0,16%
Actividades Inmobiliarias	0	2	2	0,05%	1	0	1	0,10%
Actividades Profesionales Científicas y Técnicas	0	21	21	0,57%	4	6	10	1,00%
Actividades Administrativas y Servicios Auxiliares	5	233	238	6,48%	1	9	10	0,98%
Administración Pública y Defensa; Seguridad Social Obligatoria	2	33	35	0,96%	0	1	1	0,10%
Educación	25	10	35	0,96%	8	15	23	2,31%
Actividades Sanitarias y Servicios Centrales	11	59	70	1,92%	0	10	10	1,00%
Actividades Artísticas, Recreativas y de Entretenimiento	3	19	22	0,61%	1	0	1	0,10%
Otros Servicios	0	30	30	0,81%	3	30	33	3,27%
Actividades de los Hogares como Empleadores de Personal Doméstico y Productores de Bienes y Servicios para uso Propio	0	0	0	0,00%	0	0	0	0,00%
Actividades de Organizaciones y Organismo Extraterritoriales	0	0	0	0,00%	0	0	0	0,00%
S.E. Agrario	0	2	2	0,06%				
S.E. Hogar	0	1.524	1.524	41,57%				
<b>TOTAL</b>	<b>72</b>	<b>3.594</b>	<b>3.666</b>	<b>100,00%</b>	<b>100</b>	<b>897</b>	<b>996</b>	<b>100,00%</b>

**MELILLA**  
**AFILIADOS EXTRANJEROS**  
**DISTRIBUCIÓN POR PAÍSES DE PROCEDENCIA**

Media junio 2018

PAÍSES	TOTAL GENERAL	General	S.E. Agrario	S.E. Hogar	AUTÓNOMOS	MAR	CARBÓN	TOTAL
<b>UNIÓN EUROPEA</b>								
ALEMANIA	5	5			17			22
AUSTRIA								
BELGICA	4	4			21			25
BULGARIA	1	1						1
CHIPRE								
CROACIA								
DINAMARCA								
ESLOVAQUIA	1	1						1
ESLOVENIA								
ESTONIA	1	1						1
FINLANDIA								
FRANCIA	12	12			15			27
GRECIA	1	1						1
HUNGRIA								
IRLANDA	2	2			3			5
ITALIA	11	11			5			16
LETONIA								
LITUANIA								
LUXEMBURGO								
MALTA	1	1						1
PAISES BAJOS	2	2			31			33
POLONIA	6	6						6
PORTUGAL								
REINO UNIDO	20	20			4			24
REPUBLICA CHECA								
RUMANIA	5	5			3			8
SUECIA					1			1
<b>TOTAL UNIÓN EUROPEA</b>	<b>72</b>	<b>72</b>			<b>100</b>			<b>171</b>
<b>NO UNIÓN EUROPEA</b>								
MARRUECOS	3.495	1.975	1	1.518	851	2		4.348
CHINA	23	23			18			41
VENEZUELA	8	8			1			9
NEPAL	8	7		1				8
CUBA	3	3			3			6
ECUADOR	6	4	1	1				6
COLOMBIA	6	5		1				6
DOMINICANA (REPUBLICA)	3	3			2			5
ARGENTINA	3	3			2			5
NORUEGA					5			5
RESTO PAISES	40	37		3	15			55
<b>TOTAL NO UE</b>	<b>3.594</b>	<b>2.068</b>	<b>2</b>	<b>1.524</b>	<b>897</b>	<b>2</b>		<b>4.493</b>
<b>TOTAL EXTRANJEROS</b>	<b>3.666</b>	<b>2.140</b>	<b>2</b>	<b>1.524</b>	<b>996</b>	<b>2</b>		<b>4.664</b>